

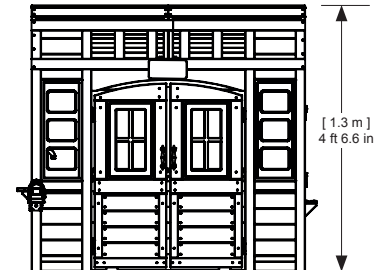

## MONTAGEANLEITUNG SPIELHAUS SUNNY BLUFF

ZWP280208

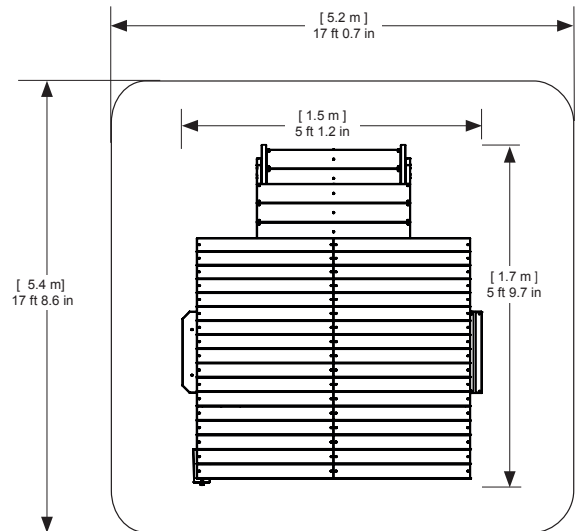
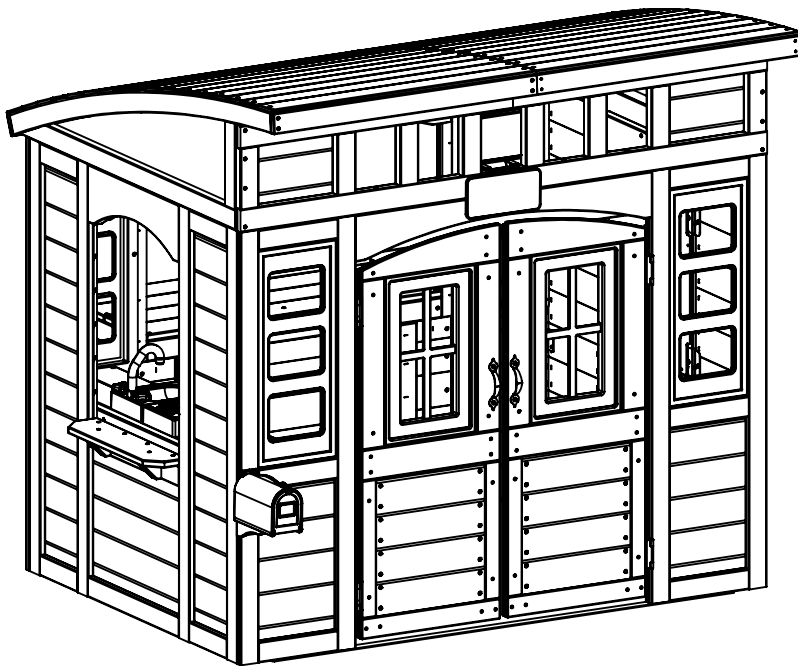

ZWEI-PERSONEN-  
MONTAGE



AUFBAUZEIT:  
3-5 STUNDEN



NUR FÜR DEN  
AUßENBEREICH



### WARNUNG:

UM DAS RISIKO SCHWERER VERLETZUNGEN ODER TODESFÄLLE ZU VERRINGERN, LESEN UND BEFOLGEN SIE BITTE DIESE ANLEITUNG. BEWAHREN SIE DIE ANLEITUNG AUF, LESEN SIE BEI BEDARF NACH & GEBEN SIE SIE AN ZUKÜNFTIGE BESITZER DIESES ARTIKELS WEITER.



### BEI FRAGEN, KONTAKTIEREN SIE UNSEREN KUNDENSERVICE:

SONRTH GMBH  
STRAßBURGSTRASSE 14-16  
D-54516 WITTLICH

SERVICE@SONRTH.COM  
+49 (0) 6571 95117-0

## **Herzlichen Glückwunsch zum- Kauf eines Zwerkules Produkts!**

Unsere Artikel werden aus hochwertigem, strapazierfähigem Cunninghamia Lanceolata-Holz aus der Familie der Zypressen hergestellt.

Das Holz dieser Bäume ist bekannt für sein geringes Gewicht und seine hervorragende Festigkeit. Die Porosität dieses Holzes ermöglicht es, Feuchtigkeit aufzunehmen und in den Fasern zu verdunsten, wodurch es widerstandsfähig gegen Fäulnis und Insekten ist.

Unsere Produkte werden außerdem umfangreichen Sicherheitstests unterzogen. Weniger Aufbauzeit und mehr Spielzeit ist unser Motto!

Sollten Sie während der Montage Fragen oder Bedenken haben, wenden Sie sich bitte an uns. Unser Kundenservice hilft Ihnen gerne bei fehlenden Teilen, Anleitungen oder Wartungsfragen weiter.



# Warnhinweise und Anweisungen für sicheres Spielen

**BEAUFSICHTIGUNG DURCH ERWACHSENE ERFORDERLICH.** Die meisten schweren Verletzungen auf Spielgeräten ereigneten sich, während die Kinder unbeaufsichtigt waren! Unsere Produkte sind so konzipiert, dass sie den vorgeschriebenen und freiwilligen Sicherheitsstandards entsprechen. Die Beachtung aller Warnhinweise und Empfehlungen in dieser Anleitung verringert das Risiko schwerer Verletzungen von Kindern, die dieses Spielsystem benutzen. Gehen Sie die Warnhinweise und Sicherheitshinweise regelmäßig mit Ihren Kindern durch und stellen Sie sicher, dass sie diese verstehen und befolgen. Kinder jeden Alters müssen unter Aufsicht von Erwachsenen stehen.



## WARNUNG

### ERSTICKUNGSGEFAHR/SCHARFE KANTEN UND SPITZEN

Montage durch Erwachsene erforderlich. Dieses Produkt enthält Kleinteile und Teile mit scharfen Kanten und Spitzen. Halten Sie die Teile bis zur vollständigen Montage von Kindern fern.

### STRANGULIERUNGSGEFAHR

- Lassen Sie Kinder nicht mit Seilen, Wäscheleinen, Hundeleinen, Kabeln, Ketten oder schnurartigen Gegenständen spielen, wenn sie dieses Spielhaus benutzen, und befestigen Sie diese Gegenstände nicht am Spielhaus.

Wenn diese Gegenstände, auch Helme mit Kinnriemen, nicht verboten werden, steigt das Risiko schwerer Verletzungen bei Kindern durch Verwickeln und Strangulieren.

### KIPPGEFAHR

Wählen Sie einen ebenen Standort für die Geräte. Dadurch kann die Wahrscheinlichkeit verringert werden, dass das Spielhaus umkippt und lose Füllmaterialien bei starkem Regen weggespült werden.

Kinder dürfen **NICHT** auf dem Spielhaus spielen, bis die Montage abgeschlossen ist.

### PLATZIERUNG

Stellen Sie das Spielzeug auf einer ebenen Fläche auf, mindestens 2 m entfernt von Gebäuden oder Hindernissen wie Zäunen, Garagen, Ästen oder Wäscheleinen.



## ANWEISUNG FÜR SICHERES SPIELEN

- ✓ Ziehen Sie Kindern gut sitzende Schuhe an, die den gesamten Fuß umschließen.
- ✓ Überprüfen Sie das Holz auf Splitter oder Risse sowie auf fehlende, lose oder scharfkantige Beschläge. Schleifen Sie das Holz vor dem Spielen nach Bedarf glatt.
- ✓ Ersetzen Sie defekte Teile gemäß den Anweisungen des Herstellers.
- ✗ Lassen Sie Kinder keine offenen Schuhe oder Schuhe ohne Ferse tragen, wie Sandalen, Flip-Flops oder Clogs.
- ✗ Das Klettern auf nassen Geräten ist nicht gestattet.
- ✗ Lassen Sie kein grobes Spiel oder eine nicht bestimmungsgemäße Verwendung der Geräte zu. Stehen oder Klettern auf dem Dach oder Springen vom Dach.

## Anweisungen für die ordnungsgemäße Wartung

Ihr Zwerkules-Spielsystem wurde unter Berücksichtigung der Sicherheit Ihres Kindes aus hochwertigen Materialien entwickelt und hergestellt. Um den Spaß, die Sicherheit und die Lebensdauer Ihres Spielhauses zu maximieren, ist es wichtig, dass Sie als Eigentümer es ordnungsgemäß pflegen.

### Überprüfen Sie zu Beginn der Spielsaison Folgendes:

#### HARDWARE:

- ✓ Metallteile auf Rost prüfen. Bei Rostbefall abschleifen und mit bleifreier Farbe gemäß 16 CFR 1303 neu lackieren.
- ✓ Überprüfen und ziehen Sie alle Schrauben fest. Bei Holzkonstruktionen **NICHT ZU FEST ANZIEHEN**, um ein Quetschen und Splintern des Holzes zu vermeiden.
- ✓ Auf scharfe Kanten oder hervorstehende Schraubengewinde prüfen, ggf. Unterlegscheiben hinzufügen.

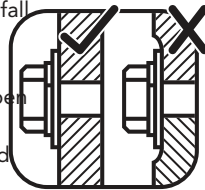

#### Holzteile:

- ✓ Überprüfen Sie alle Holzbauteile auf Verfall, strukturelle Schäden und Absplitterungen. Schleifen Sie Splitter ab und ersetzen Sie verfallene Holzbauteile. Wie bei allen Hölzern sind einige Risse oder Sprünge in der Maserung normal.
- ✓ Das jährliche Auftragen eines wasserabweisenden Mittels oder einer Fleckenschutzbehandlung (auf Wasserbasis) ist eine wichtige Pflegemaßnahme, um die maximale Lebensdauer und Leistungsfähigkeit des Produkts zu erhalten.

### Während der Spielsaison zweimal im Monat überprüfen:

#### HARDWARE:

- ✓ Auf festen Sitz prüfen. Muss fest anliegen, darf das Holz jedoch nicht beschädigen. **NICHT ZU FEST ANZIEHEN**. Dies führt zu Absplitterungen des Holzes.
- ✓ Auf scharfe Kanten oder hervorstehende Schraubengewinde prüfen. Bei Bedarf Unterlegscheiben hinzufügen.

**Wenn Sie Ihr Spielhaus entsorgen:** Bitte zerlegen und entsorgen Sie Ihr Gerät so, dass es bei der Entsorgung keine unangemessenen Gefahren verursacht. Beachten Sie dabei unbedingt die örtlichen Abfallvorschriften.

# Schlüssel zum Erfolg bei der Montage

## Erforderliche Werkzeuge

- Wasserwaage
- Zimmermannswinkel
- Zimmermannshammer
- Maßband

- Ratschenschlüssel mit Verlängerung 11 mm (7/16 Zoll)
- Steckschlüsseinsätze

- Maulschlüssel

- Schutzbrille
- Erwachsene Helfer

## Teileidentifikationsschlüssel

Auf jeder Seite finden Sie die Teile und Mengen, die zur Durchführung des auf dieser Seite abgebildeten Montageschritts erforderlich sind. Hier ein Beispiel.

2X 1008 50 x 100 x 2108 mm (2 x 4 x 83 in)

Menge      Nummer      Teilegröße

## Symbole

In dieser Anleitung werden Symbole verwendet, um auf wichtige Punkte für eine ordnungsgemäße und sichere Montage hinzuweisen.

Hiermit werden Informationen gekennzeichnet, die besondere Aufmerksamkeit erfordern. Eine unsachgemäße Montage kann zu einer unsicheren oder gefährlichen Situation führen.



Mit Helfern aufbauen



Entfernung messen



Wo dies angegeben ist, sind 2 oder 3 Personen erforderlich, um den Schritt sicher auszuführen. Um Verletzungen oder Schäden an der Baugruppe zu vermeiden, holen Sie sich unbedingt Hilfe! Überprüfen Sie, ob die aufgebauten Teile rechtwinklig ist, bevor Sie die Schrauben festziehen.

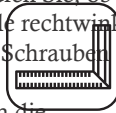

Verwenden Sie ein Maßband, um die richtige Position sicherzustellen.

Überprüfen Sie, ob das Set oder die Baugruppe richtig ausgerichtet ist, bevor Sie fortfahren.

Wasserwaage benutzen!



3 mm (1/8 Zoll) Bohrer vorbohren



Bohren Sie eine Vorbohrung, bevor Sie die Schraube oder den Bolzen befestigen, um ein Splittern des Holzes zu verhindern.

Schrauben festziehen!



Dies ist ein Hinweis darauf, dass die Schrauben angezogen werden müssen, jedoch nicht zu fest! Das Holz darf nicht zerquetscht werden. Dies kann zu Splintern und strukturellen Schäden führen.

## VORSICHT – Gefahr durch hervor-stehende Teile

Sobald die Baugruppe festgezogen ist, achten Sie auf freiliegende Gewinde. Wenn ein Gewinde herausragt, entfernen Sie die Schraube und fügen Sie Unterlegscheiben hinzu, um dies zu beheben. Zu diesem Zweck wurden zusätzliche Unterlegscheiben mitgeliefert.

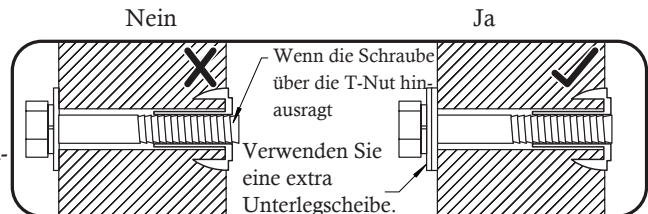

## Korrekte Montage der Hardware

Für Holzschrauben müssen Vorbohrungen vorgenommen werden, um ein Splittern zu vermeiden. Es wird nur eine Unterlegscheibe benötigt. Zur Erleichterung der Montage kann Flüssigseife auf alle Holzschrauben aufgetragen werden. Bei Schrauben die T-Mutter mit einem Hammer in das Loch einschlagen. Zuerst die Sechskantschraube durch die Sicherungsscheibe, dann die Unterlegscheibe und schließlich das Loch einführen. Da die Baugruppen rechtwinklig ausgerichtet sein müssen, nicht vollständig festziehen, bis Sie dazu aufgefordert werden. Achten Sie genau auf den Durchmesser der Schrauben. 7,9 mm (5/16 Zoll) ist etwas größer als 6,3 mm (1/4 Zoll).

Hinweis: Flachkopfschrauben mit blauer Sicherungsmasse oder Schrauben mit Ny-Lok-Mutter benötigen KEINE Sicherungsscheibe.

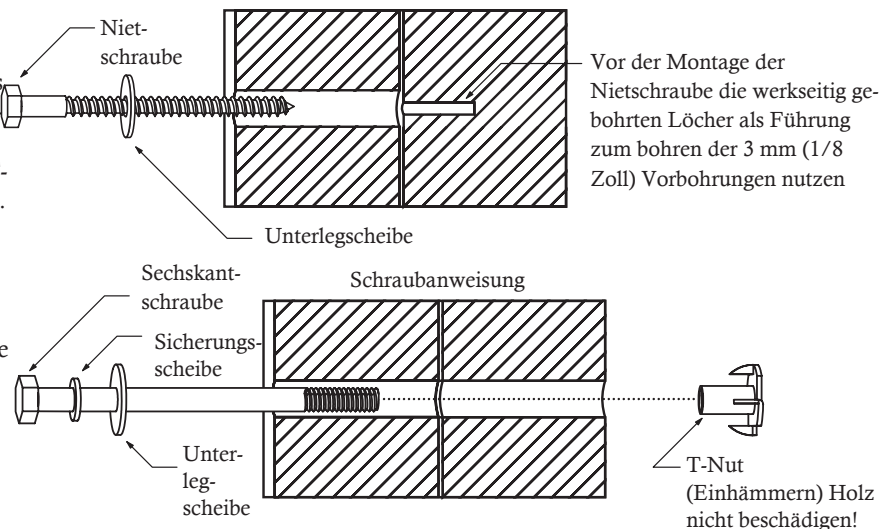



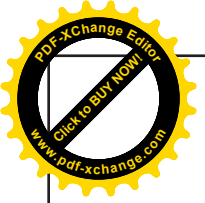

## Über unser Holz

Zwerkules verwendet ausschließlich hochwertiges Spielgerüst-Holz, um die Sicherheit Ihrer Kinder zu gewährleisten. Obwohl wir bei der Auswahl des Holzes größte Sorgfalt walten lassen, handelt es sich dennoch um ein Naturprodukt, das Witterungseinflüssen ausgesetzt ist, welche das Aussehen Ihres Spielgerüsts verändern kann.

### Was verursacht Verwitterung? Hat sie Auswirkungen auf die Stabilität meines Spielhaussystems?

Einer der Hauptgründe für Verwitterung sind die Auswirkungen von Wasser (Feuchtigkeit); der Feuchtigkeitsgehalt des Holzes an der Oberfläche unterscheidet sich von dem im Inneren des Holzes. Bei Klimaveränderungen dringt Feuchtigkeit in das Holz ein oder tritt aus ihm aus, wodurch Spannungen entstehen, die zu Rissen und/oder Verformungen führen können. Aufgrund der Verwitterung ist mit folgenden Veränderungen zu rechnen. Diese Veränderungen haben keinen Einfluss auf die Festigkeit des Produkts:

1. **Überprüfen** Sie, ob die Oberfläche des Holzes entlang der Maserung Risse aufweist. Ein Pfosten mit den Maßen 10,1 x 10,1 cm (4 x 4 Zoll) wird stärkere Rissbildung aufweisen als ein Brett mit den Maßen 2,5 x 10,1 cm (1 x 4 Zoll), da der Feuchtigkeitsgehalt der Oberfläche und des Inneren stärker variiert als bei dünnerem Holz.
2. **Verziehen** entsteht durch jede Verformung (Verdrehen, Wölben) der ursprünglichen Ebene des Bretts und tritt häufig durch schnelles Befeuchten und Trocknen des Holzes auf.
3. **Ausbleichen** ist eine natürliche Veränderung der Holzfarbe, die durch Sonneneinstrahlung verursacht wird und mit der Zeit zu einer Vergrauung führt.

### Wie kann ich die Witterungseinflüsse auf mein Spielhaussystem reduzieren??

Im Werk haben wir das Holz mit einem Wasserabweisungsmittel oder einer Beize behandelt. Diese Beschichtung verringert die Wasseraufnahme bei Regen oder Schnee und damit die Spannung im Holz. Sonnenlicht zersetzt die Beschichtung, daher empfehlen wir, jährlich ein Wasserabweisungsmittel oder eine Beize aufzutragen (fragen Sie Ihren örtlichen Beiz- und Farblieferanten nach einem empfohlenen Produkt).

Die meisten Verwitterungserscheinungen sind ganz normale Folgen natürlicher Einflüsse und beeinträchtigen weder die Sicherheit noch den Spielspaß Ihres Kindes. Sollten Sie jedoch befürchten, dass ein Teil stark verwittert ist, wenden Sie sich bitte an unsere Kundenbetreuung, um weitere Unterstützung zu erhalten.

Dieses Produkt ist NUR FÜR DEN PRIVATEN GEBRAUCH bestimmt. Zwerkules-Produkte dürfen unter keinen Umständen in öffentlichen Einrichtungen wie Schulen, Kirchen, Spielplätzen, Parks, privaten und professionellen Kindertagesstätten und ähnlichen Einrichtungen verwendet werden. Eine solche Verwendung kann zu Produktfehlern und möglichen Verletzungen führen. Bei öffentlicher Nutzung erlischt diese Garantie. Zwerkules lehnt alle anderen ausdrücklichen oder stillschweigenden Zusicherungen und Gewährleistungen jeglicher Art ab.

# Identifikation (verkleinerte Darstellung)

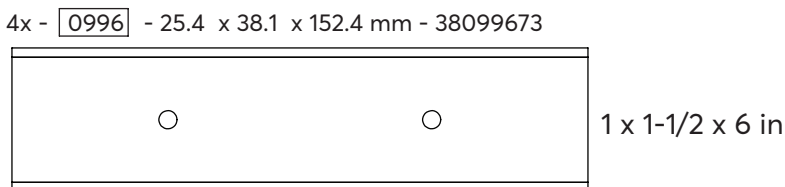
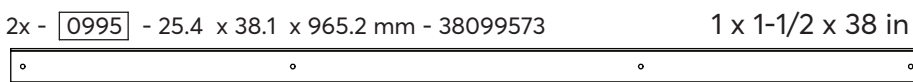
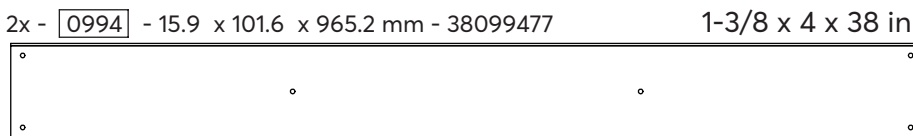
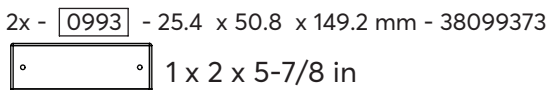
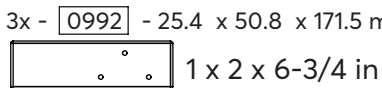
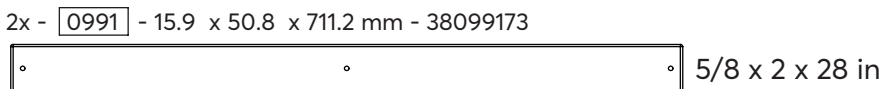
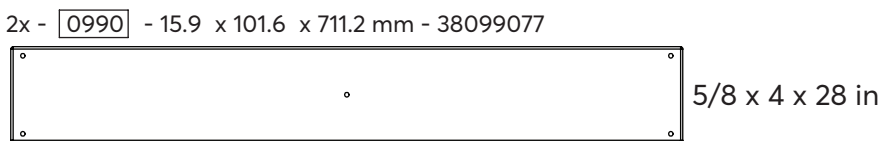
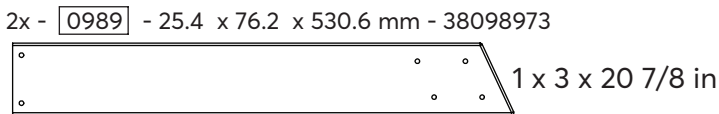
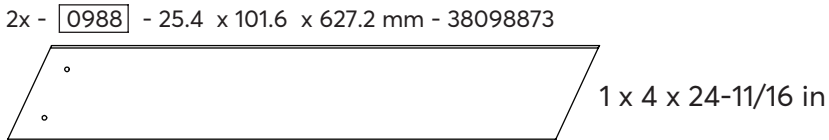
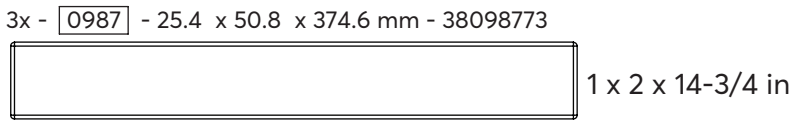
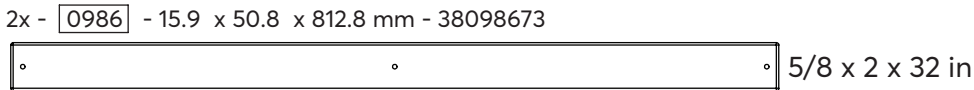
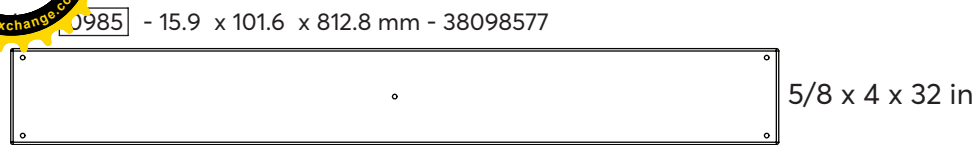

# Identifikation (verkleinerte Darstellung)

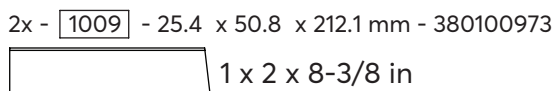
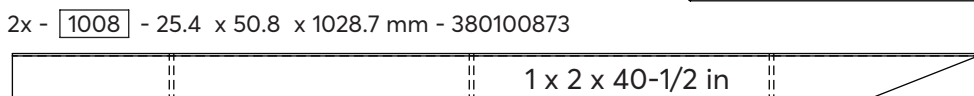
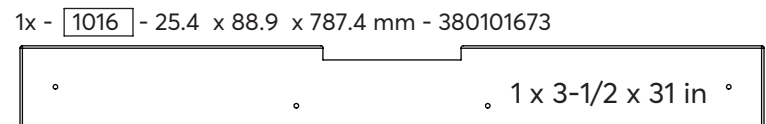
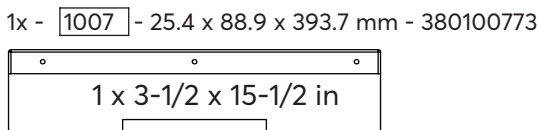
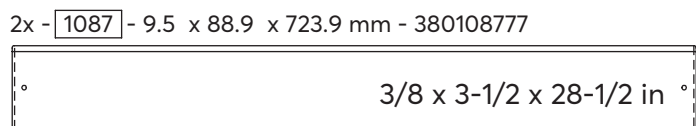
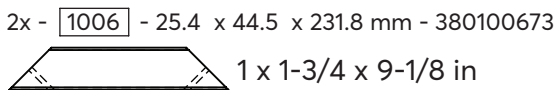
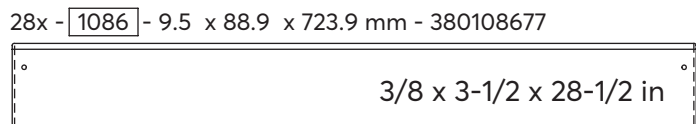
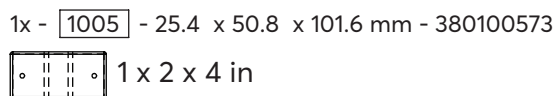
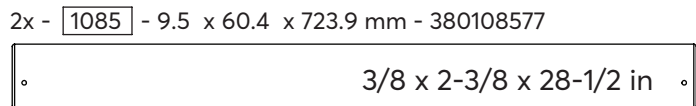
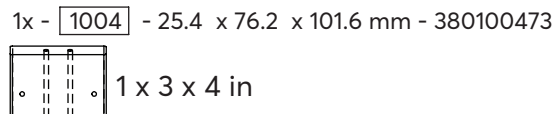
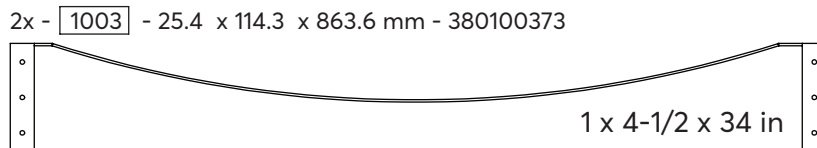
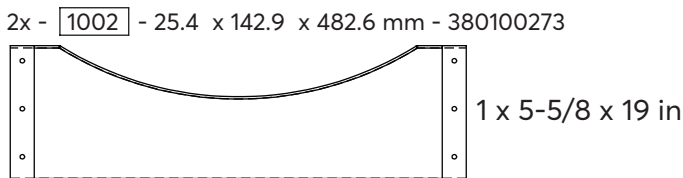
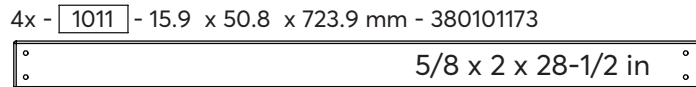
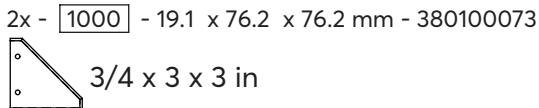
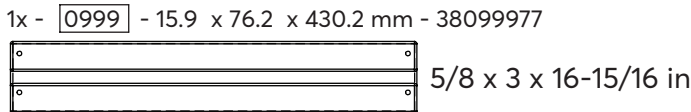
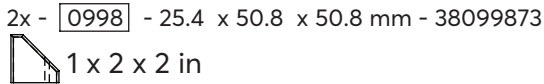
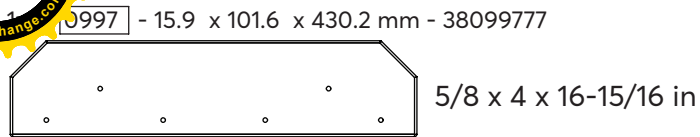

# Identifikation (verkleinerte Darstellung)

4x - 1010 - 25.4 x 103 x 1273.8 mm  
380101073  
1 x 4 x 50 in

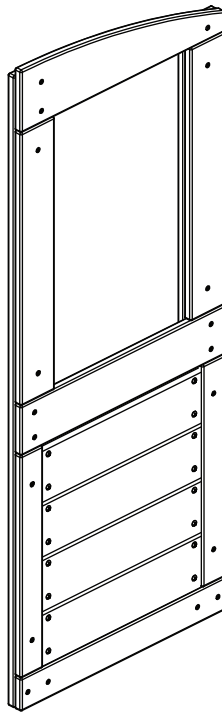
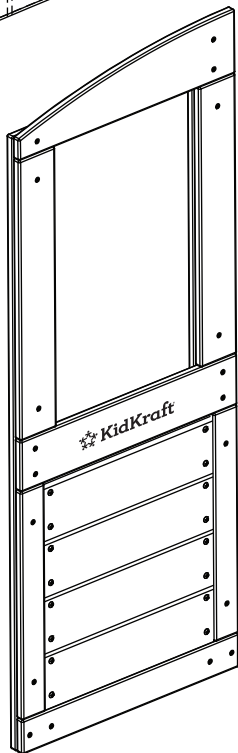
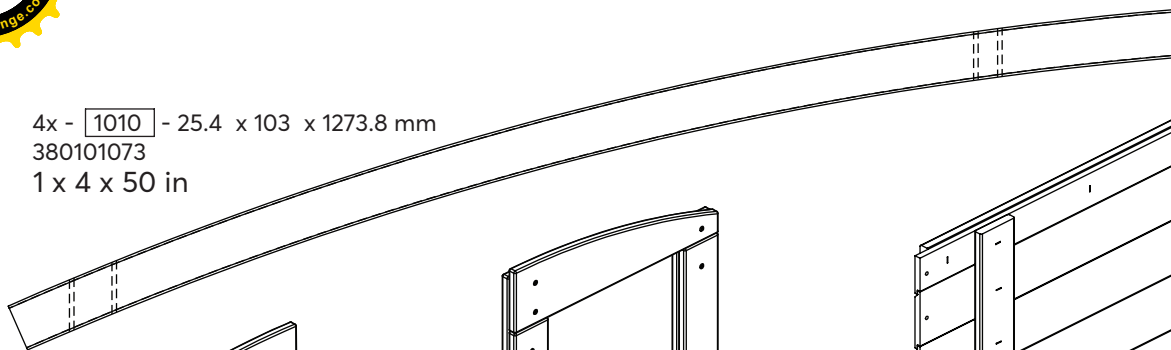

1x - 0896 - 973.9 x 381 x 25.4 mm  
- 378089653  
38-3/8 x 15 x 1 in

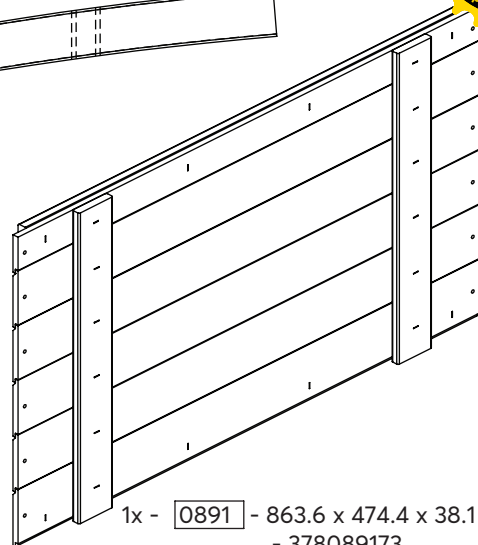

1x - 0891 - 863.6 x 474.4 x 38.1 mm  
- 378089173  
34 x 18-11/16 x 1-1/2 in

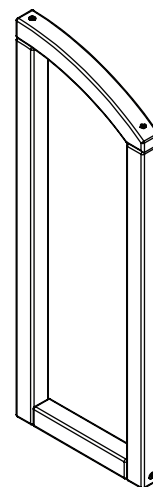

1x - 0897 - 973.9 x 381 x 25.4 mm  
- 378089753  
38-3/8 x 15 x 1 in

2x - 0900 - 516.4 x 190.8 x 25.4 mm  
- 378090073  
20-5/16 x 7-1/2 x 1 in

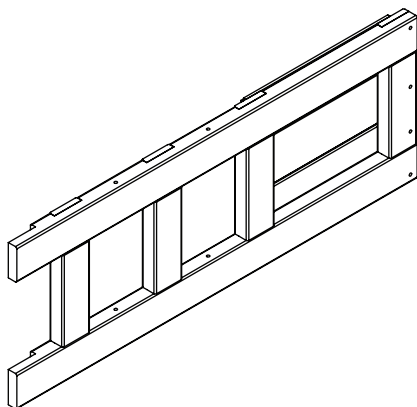

1x - 0898 - 749.3 x 263.5 x 34.9 mm  
- 378089873  
29-1/2 x 10-3/8 x 1-3/8 in

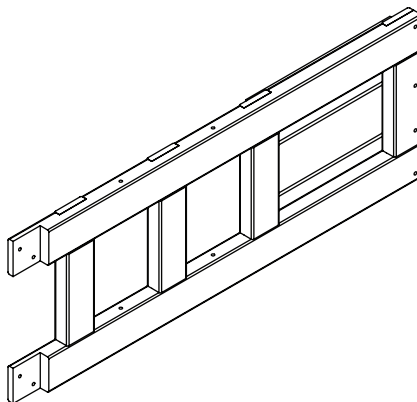

1x - 0899 - 749.3 x 263.5 x 34.9 mm  
- 378089973  
29-1/2 x 10-3/8 x 1-3/8 in

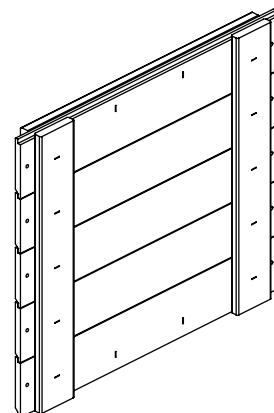

2x - 0890 - 482.6 x 422.3 x 38.1 mm  
- 378089073  
19 x 16-5/8 x 1-1/2 in

## Identifikation (verkleinerte Darstellung)

**Wenn Sie Teile bestellen möchten, geben Sie bitte unten die Teilenummer an.**

0885 - Frontwand rechts - 1pc

0888 - Rückwand links - 1pc

9345910 - Wandscharnier kurz - 1pc

9325987 - Wandscharnier (Plastik) breit - 2pc

52013903 - Holzschraube #5 x 19 mm (3/4 in) - 12pc

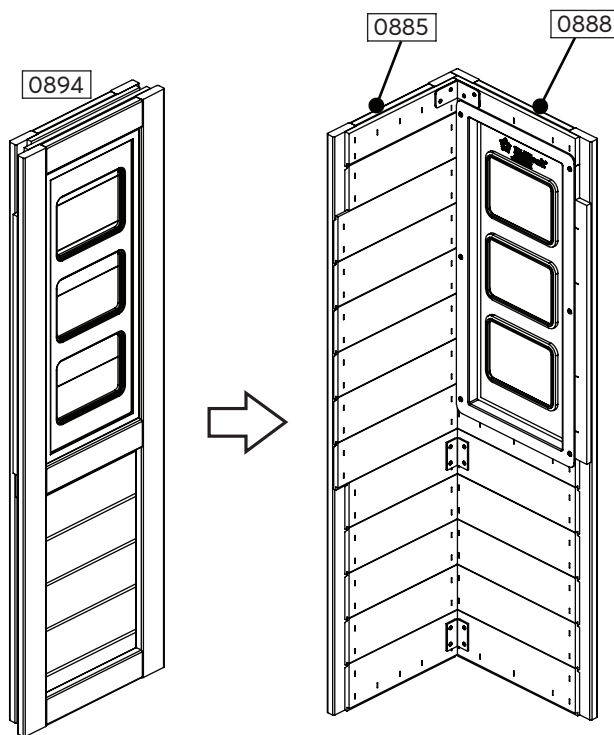

**Wenn Sie Teile bestellen möchten, geben Sie bitte unten die Teilenummer an.**

0884 - Frontwand links - 1pc

0886 - Frontwand links - 1pc

9345910 - Wandscharnier kurz - 1pc

9325987 - Wandscharnier (Plastik) breit - 2pc

52013903 - Holzschraube #5 x 19 mm (3/4 in) - 12pc

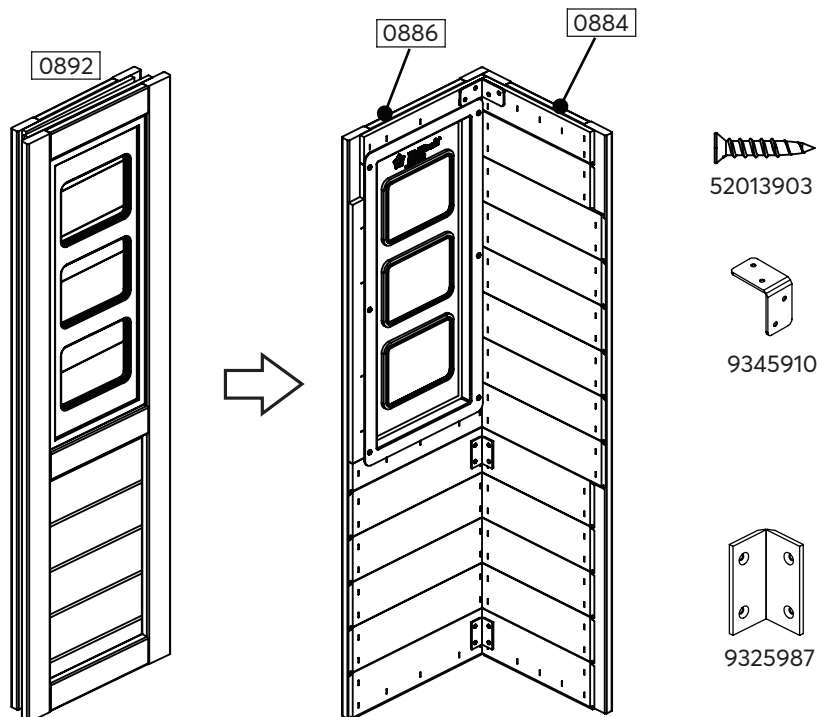

## Identifikation (verkleinerte Darstellung)

**Wenn Sie Teile bestellen möchten, geben Sie bitte unten die Teilenummer an.**

0884 - Frontwand links - 1pc  
0889 - Rückwand rechts - 1pc

9345910 - Wandscharnier kurz - 1pc  
9325987 - Wandscharnier (Plastik) breit - 2pc  
52013903 - Holzschraube #5 x 19 mm (3/4 in) - 12pc

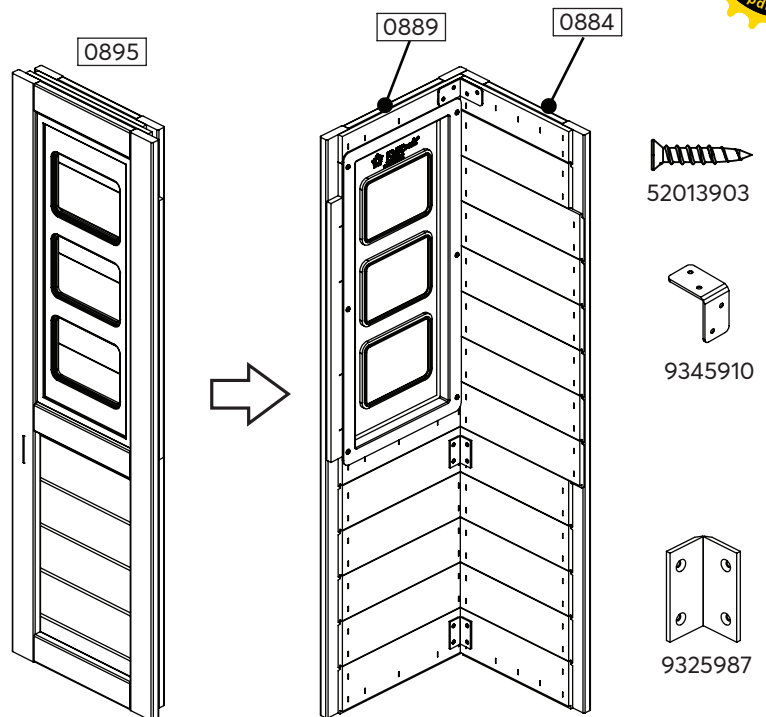

**If you need to order parts, please order below part #**

0885 - Frontwand rechts 1pc  
0887 - Frontwand rechts 1pc

9345910 - Wandscharnier kurz - 1pc  
9325987 - Wandscharnier (Plastik) breit - 2pc  
52013903 - Holzschraube #5 x 19 mm (3/4 in) - 12pc

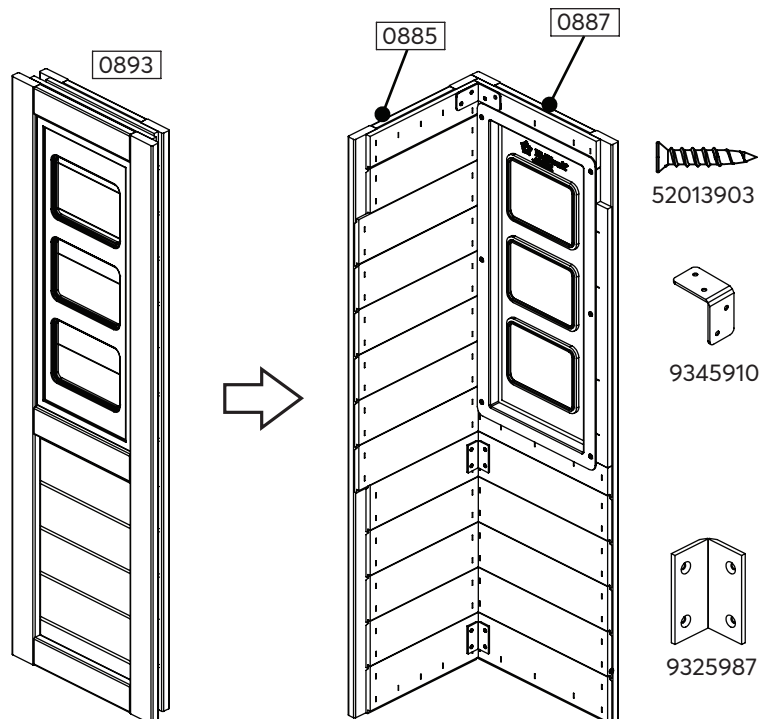



# Identifikation (verkleinerte Darstellung)

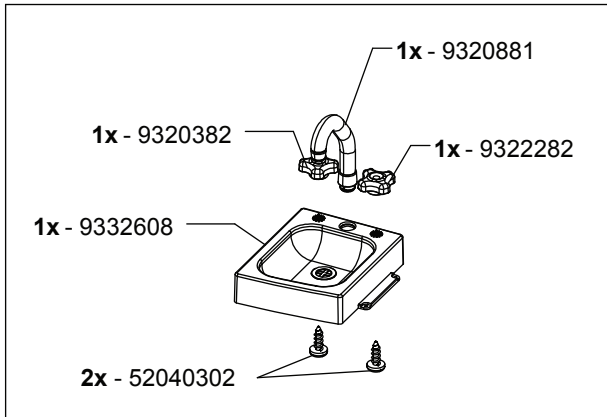

1x - 3332609

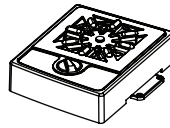

1x - 9321691

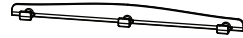

1x - 3340016

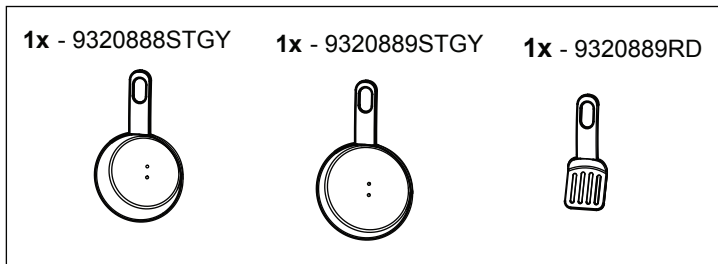
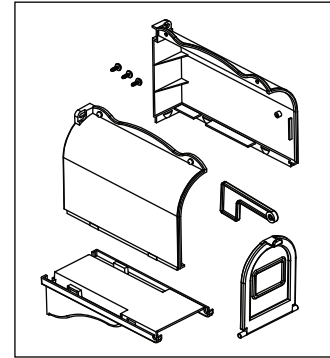

1x - 3340712

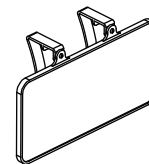

2x - 9340715

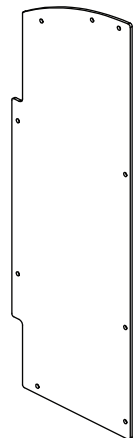

8x - 9200147



2x - 9205970



3x - 9205932



2x - 9207711



4x - 9207713



1x - 9320371

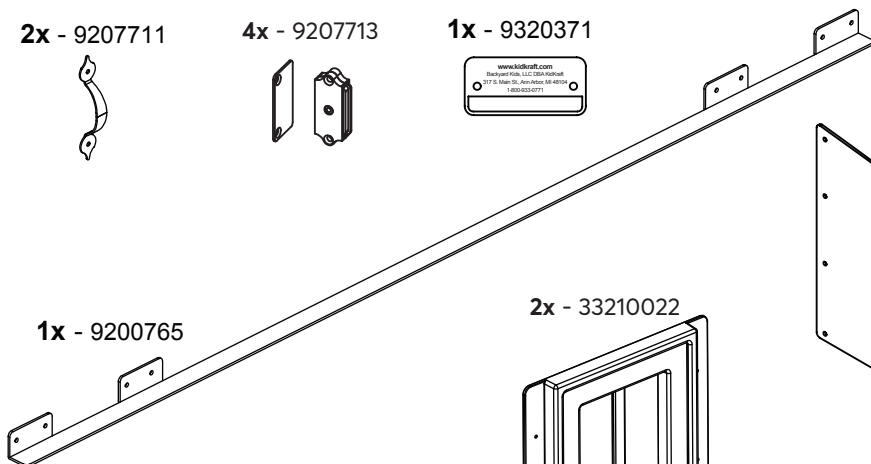

2x - 33210022

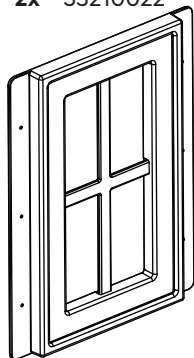

2x - 9341614

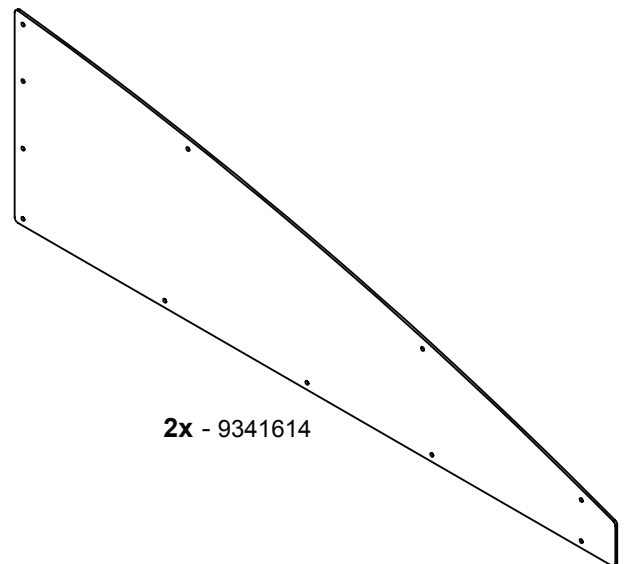

# Hardware-Identifizierung (ausführlich)

56 x (S1) - #8 x 1-1/8 in - 52043514  
28.6 mm



30 x (S2) - #8 x 1-1/2 in - 52043512  
38.1 mm

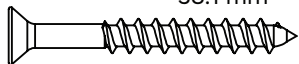

14 x (S4) - #8 x 3 in - 52043530  
76.2 mm

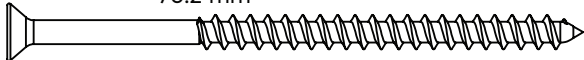

12 x (S11) - #8 x 2 in - 52043520  
50.8 mm

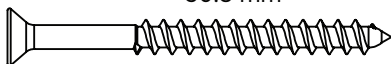

54 x (S15) - #8 x 1-3/4 in - 52043513  
44.5 mm

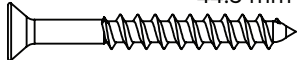

4 x (S21) - #8 x 3-1/2 in - 52033532  
88.9 mm



2 x (S24) - #10 x 4 in - 52043940  
101.6 mm



4 x (S41) - #8 x 7/8 in - 52043505  
22.2 mm



12 x (S36) - #8 x 11/16 in - 52933503  
18 mm



176 x (S0) - #8 x 7/8 in - 52933505  
22.2 mm

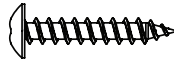

9 x (S5) - #8 x 1/2 in - 52433502  
12.7 mm



74 x (S13) - #6 x 5/8 in - 52413908  
16 mm



1 x (D4) - #2 x 2 in (50.8 mm) - 9200014

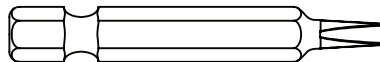

1x - 1/8 x 3 in (3.2 x 76.2 mm) - (9300183)



## Ersatzteile – Lesen Sie dies vor Beginn der Montage

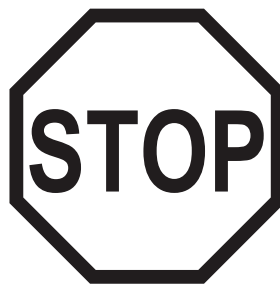
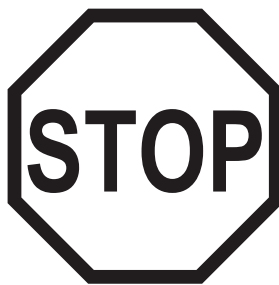

Die Bestandsaufnahme sollte vor Beginn der Installation abgeschlossen sein. Zwerkules übernimmt keine Kosten für zusätzliche Anfahrtswege aufgrund fehlender oder beschädigter Teile.

**A. Jetzt ist es an der Zeit, dass Sie Ihre gesamte Hardware, das Holz und das Zubehör anhand der Teileidentifikationsblätter durchzählen. Dies wird Ihnen bei der Montage helfen.**

Die Holzteile sind an den Enden der Bretter mit der Schlüsselnummer versehen. Ordnen Sie die Holzteile Schritt für Schritt gemäß dem unten aufgeführten Schlüsselnummernsystem.

2X	10157	50 x 100 x 2108 mm (2 x 4 x 83 in )
Menge	Nummer	Teilegröße

**B. Lesen Sie die Montageanleitung vollständig durch und beachten Sie dabei insbesondere die ANSI-Warnungen, Hinweise und Sicherheits-/Wartungsinformationen auf den Seiten 1 bis 6.**

**Wenn Teile fehlen oder beschädigt sind,  
wenden Sie sich bitte an das  
Zwerkules-Kundendienstteam**

## Ersatzteilanfragen per Mail

Sie können Ersatzteile per Mail unter [service@50nrth.com](mailto:service@50nrth.com) anfragen

Wenn Sie Fragen zur Montage oder zum Produkt haben, finden Sie auf der Vorderseite die direkten Kontaktdaten unseres Kundendienstteams.

Auf Rechtwink-  
ligkeit achten

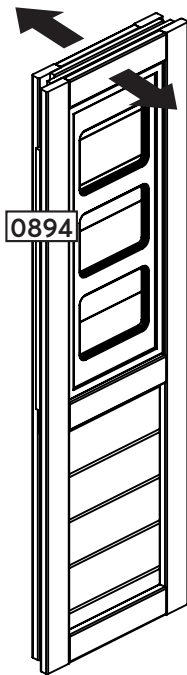

0894

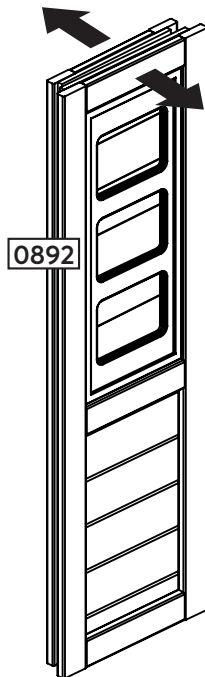
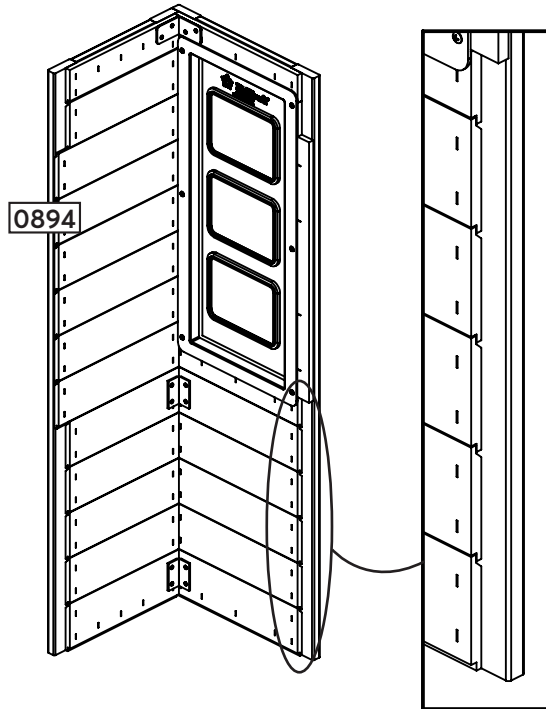
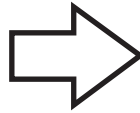

0892

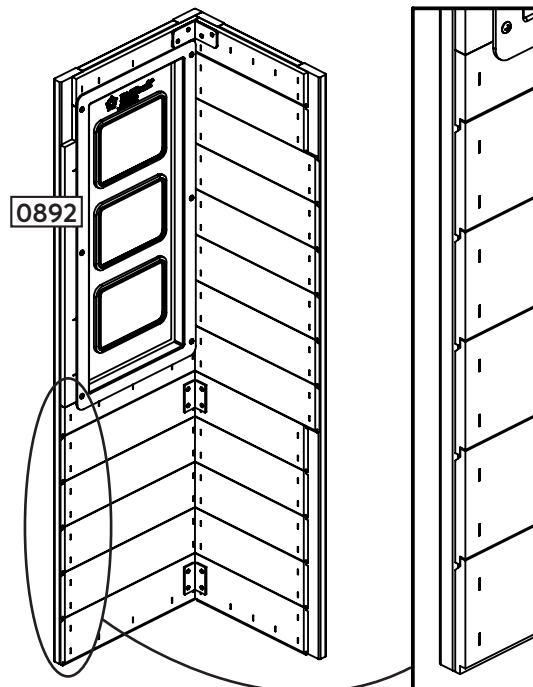
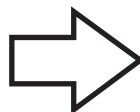

#### Holzteile

1 x 0894  
1 x 0892

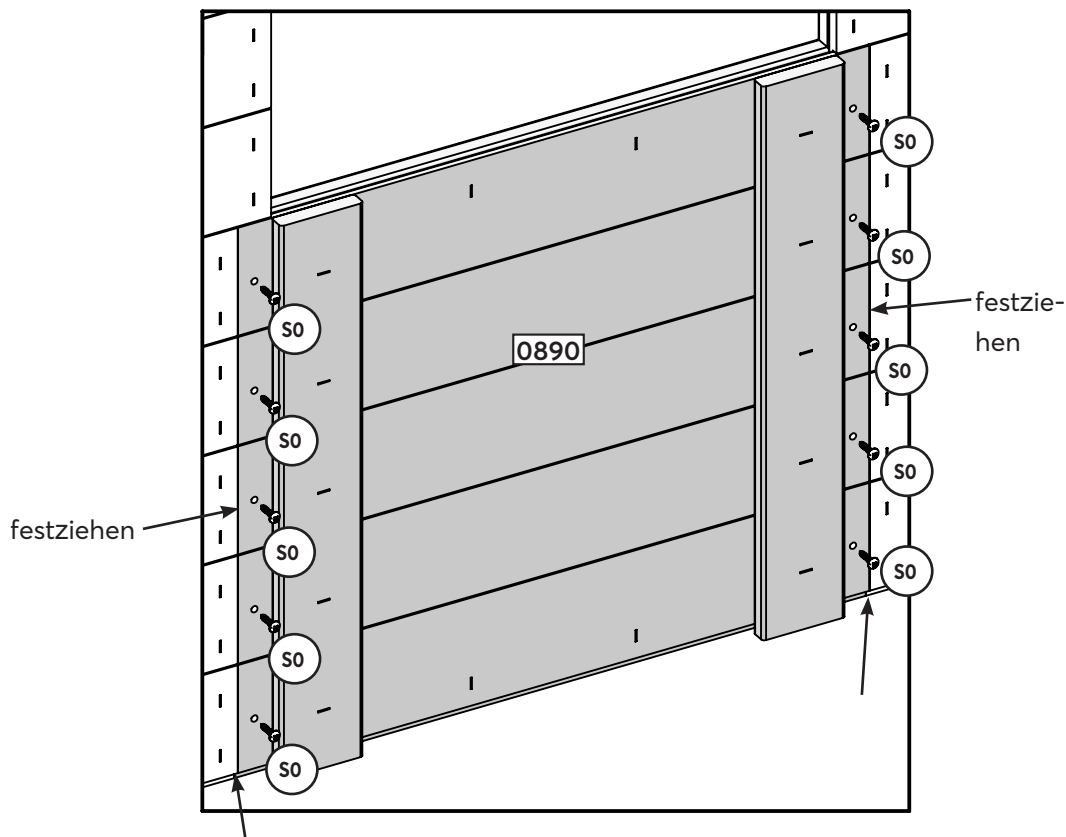
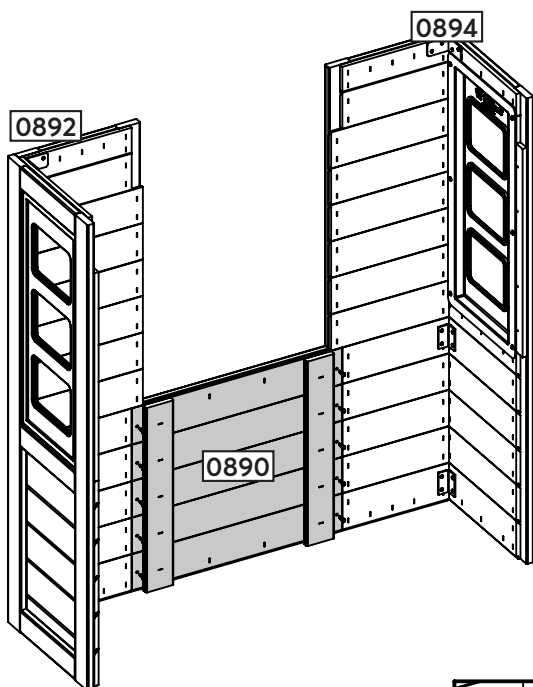

#### Holzteile

1 x 0890 482.6 X 422.3 X 38.1 mm (19 x 16-5/8 x 1-1/2 in)

#### Hardware

10 x S0 #8 x 22.2mm (#8 x 7/8 in)

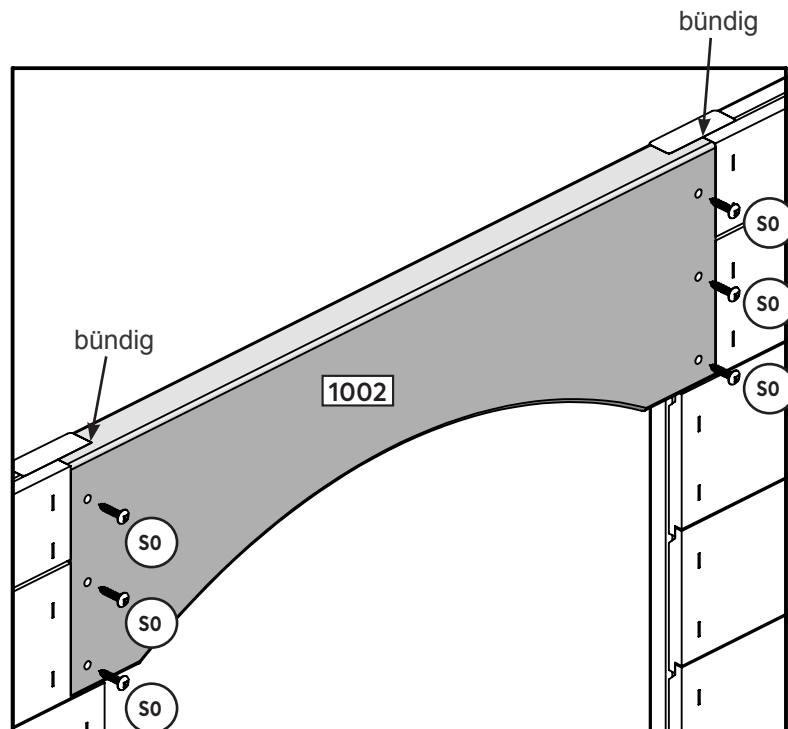
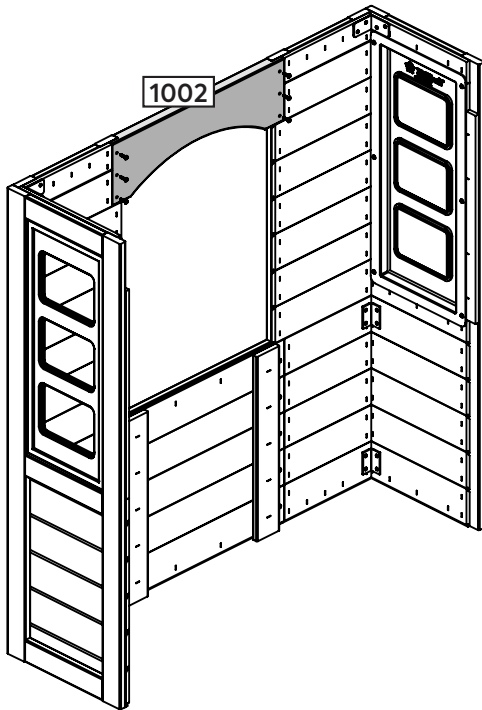

#### Holzteile

1 x **1002** 25.4 x 142.9 x 482.6 mm (11 x 5-5/8 x 19 in)

#### Hardware

6 x **S0** #8 x 22.2mm (#8 x 7/8 in)



Auf Rechtwink-  
ligkeit achten

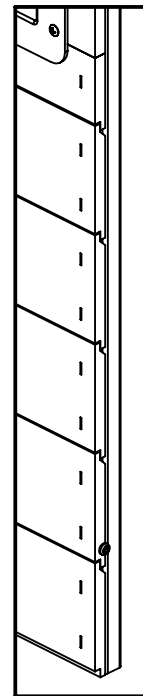
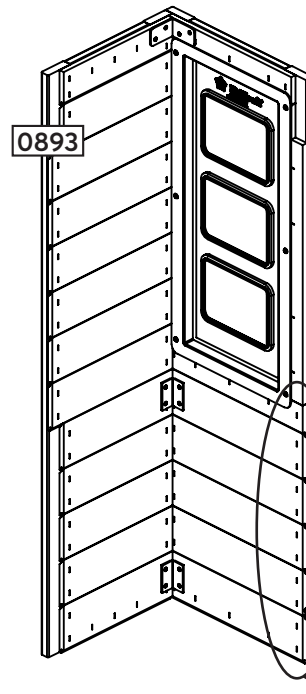
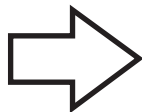
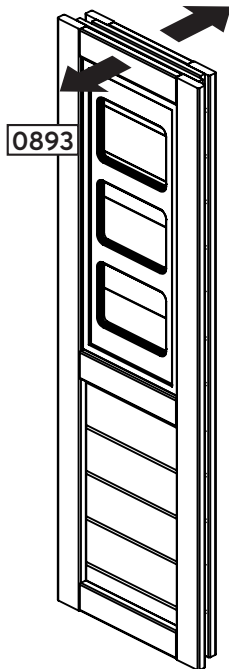
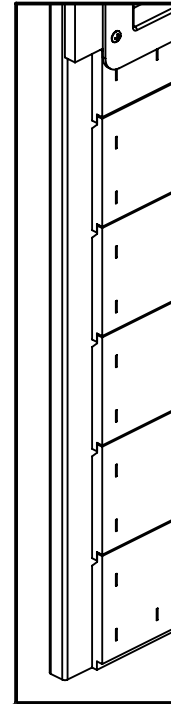
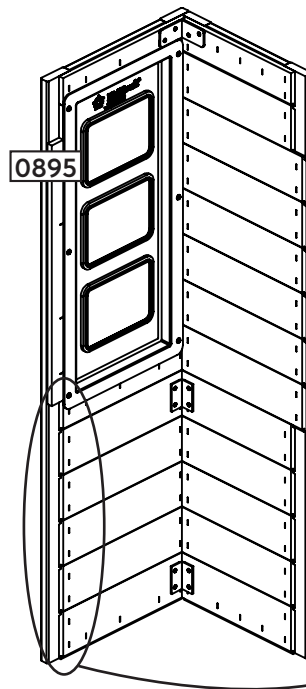
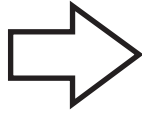
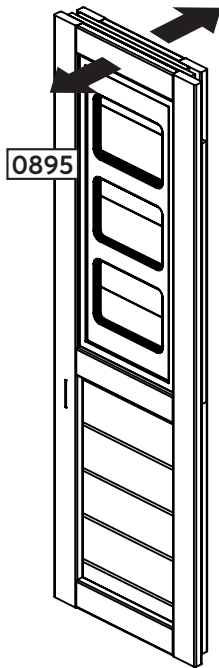

#### Holzteile

1 x 0895  
1 x 0893

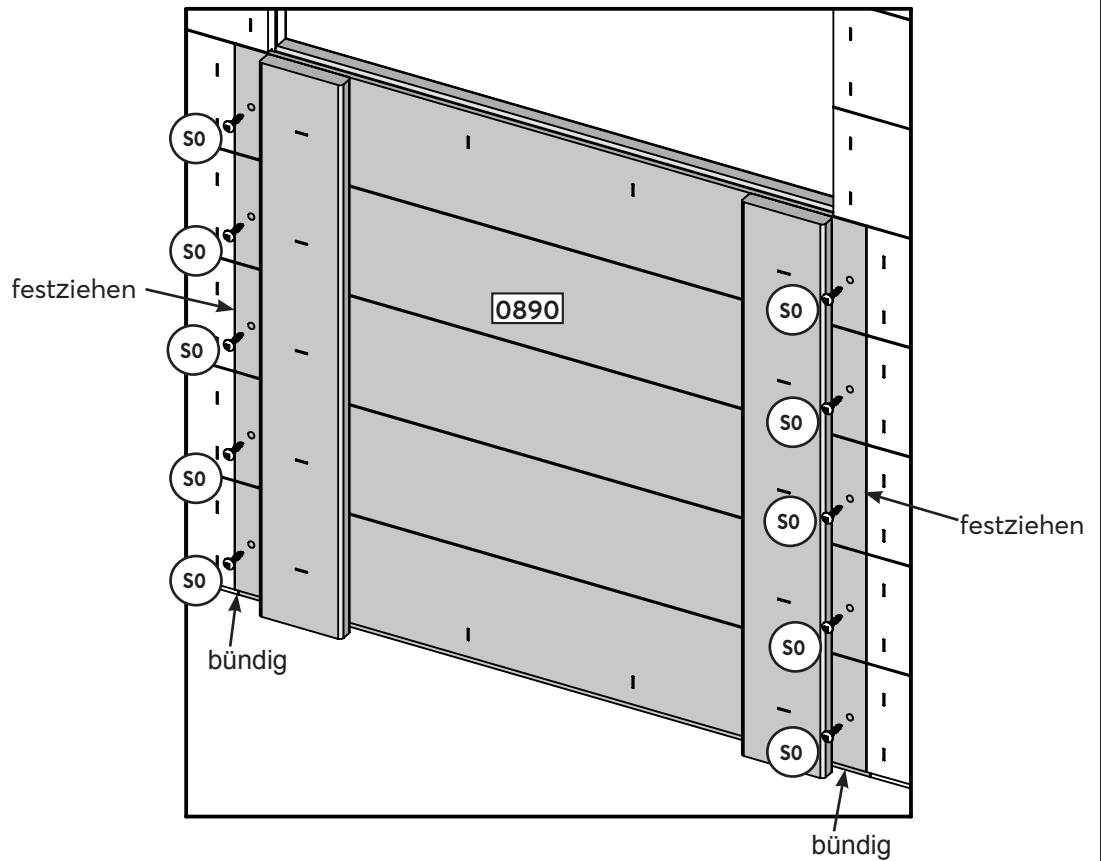
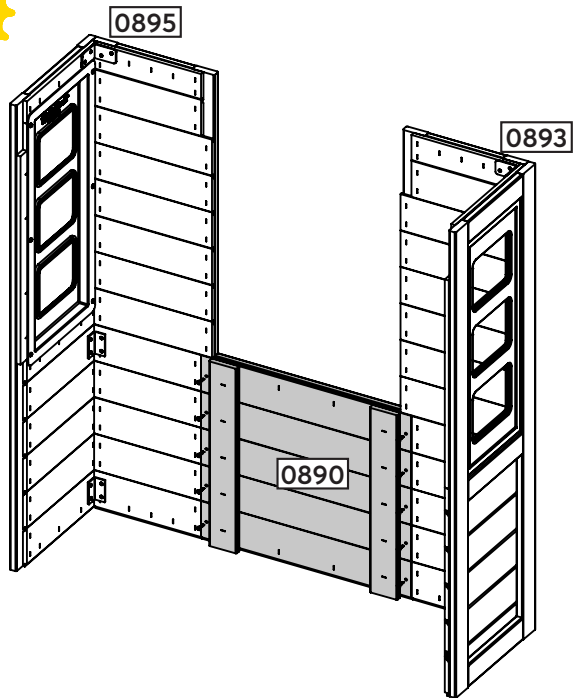

#### Holzteile

1 x 0890 482.6 X 422.3 X 38.1 mm (19 x 16-5/8 x 1-1/2 in)

#### Hardware

10 x S0 #8 x 22.2mm (#8 x 7/8 in)

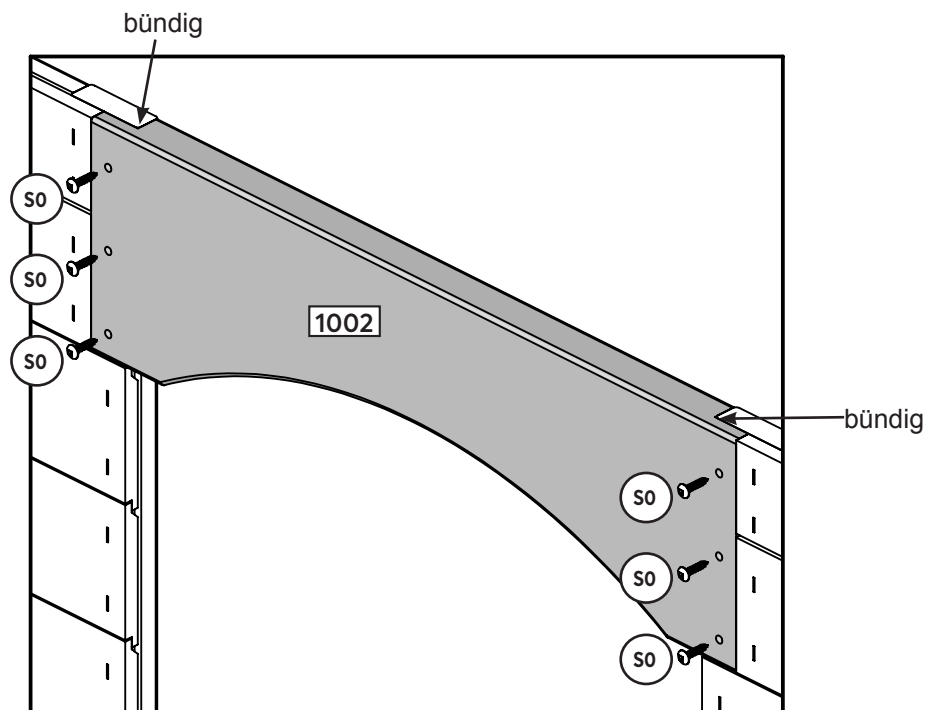
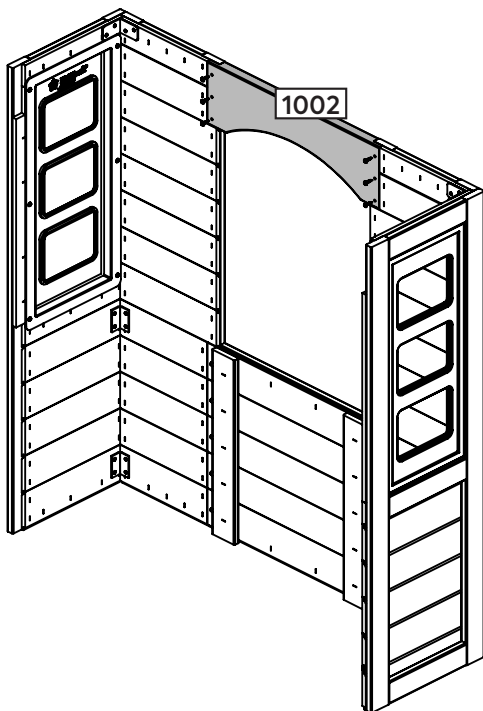

#### Holzteile

1 x 1002 25.4 x 142.9 x 482.6 mm (11 x 5-5/8 x 19 in)

#### Hardware

6 x S0 #8 x 22.2mm (#8 x 7/8 in)

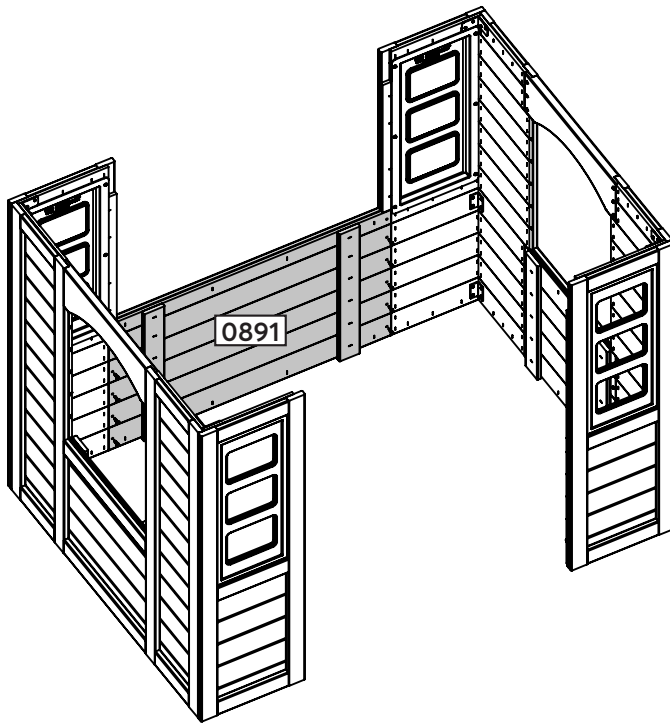

Auf Rechtwink-  
ligkeit achten

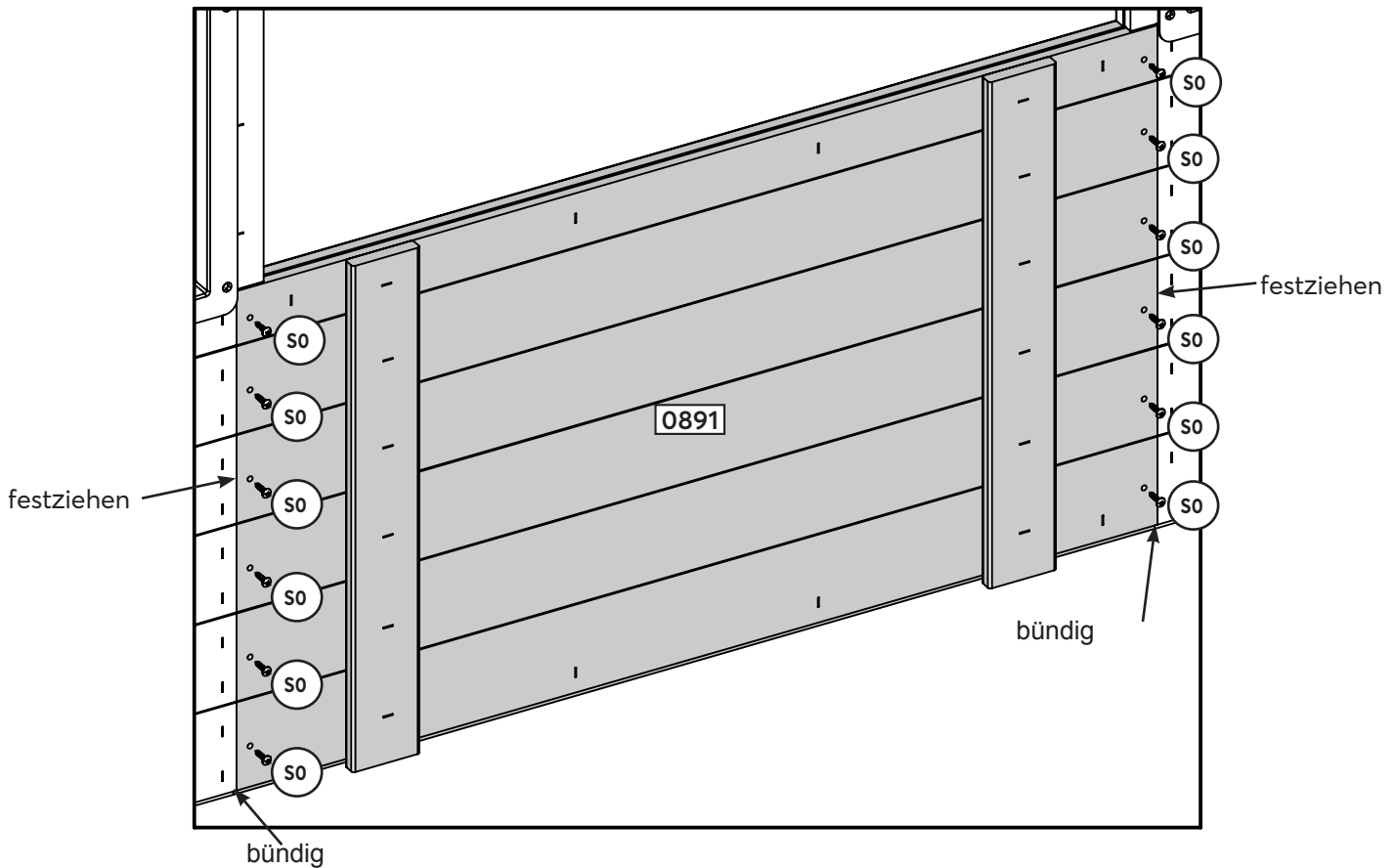

#### Holzteile

1 x **0891** 863.6 X 474.4 X 38.1 mm (34 x 18-11/16 x 1-1/2 in)

#### Hardware

12 x **S0** #8 x 22.2mm (#8 x 7/8 in)

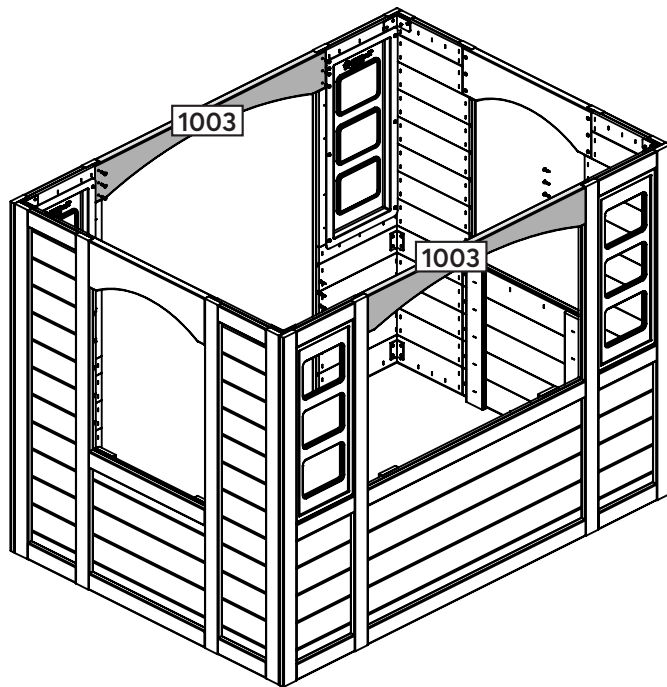

Innenansicht

bündig

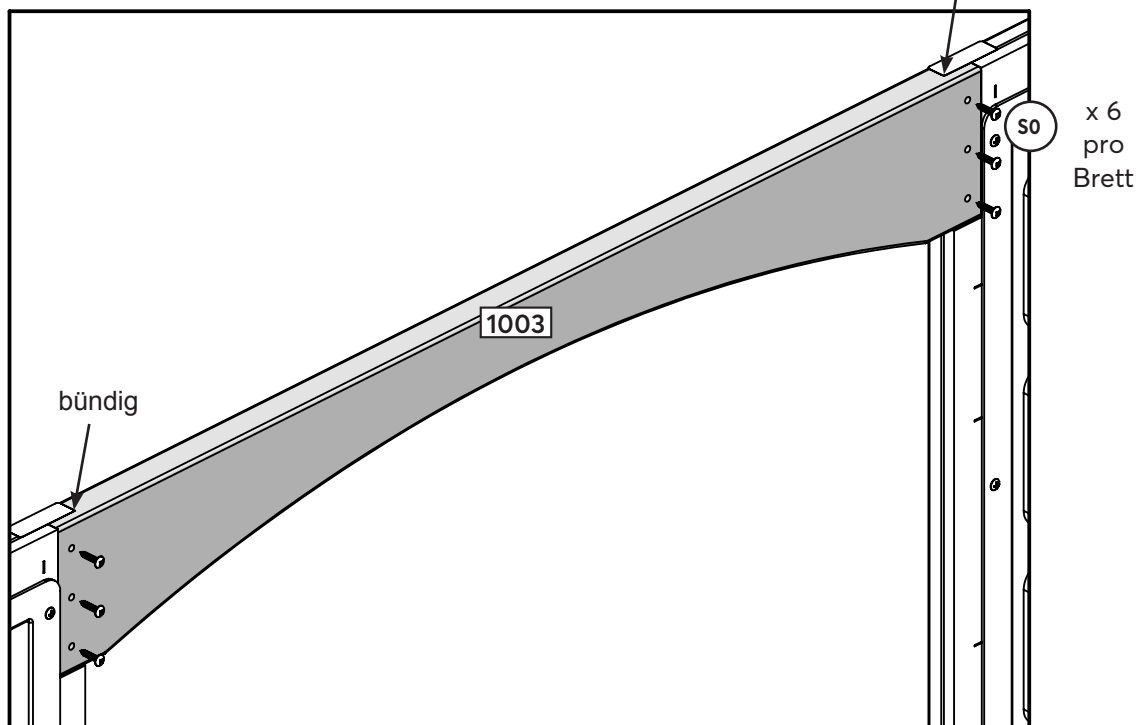

**Holzteile**

2 x 1003 25.4 x 114.3 x 863.6 mm (1 x 4-1/2 x 34 in)

**Hardware**

12 x S0 #8 x 22.2mm (#8 x 7/8 in)

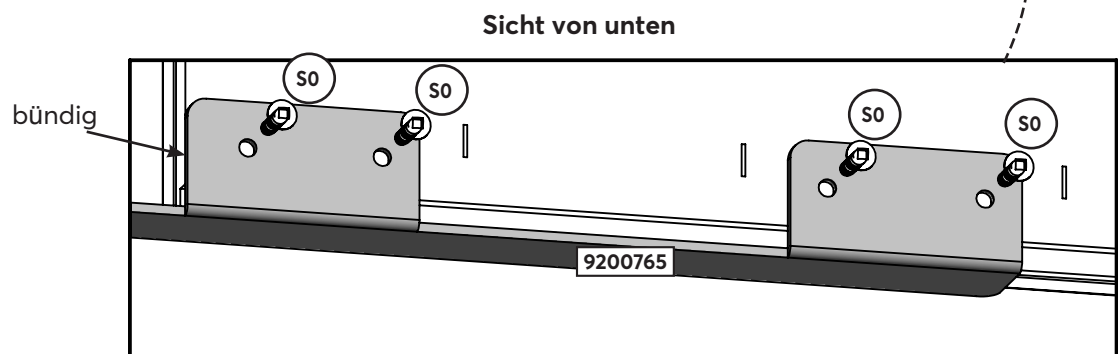
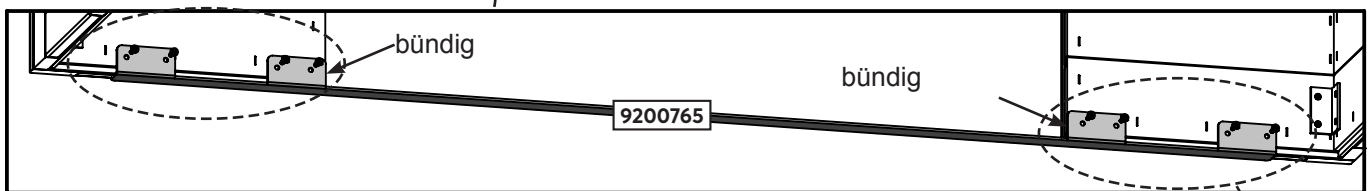
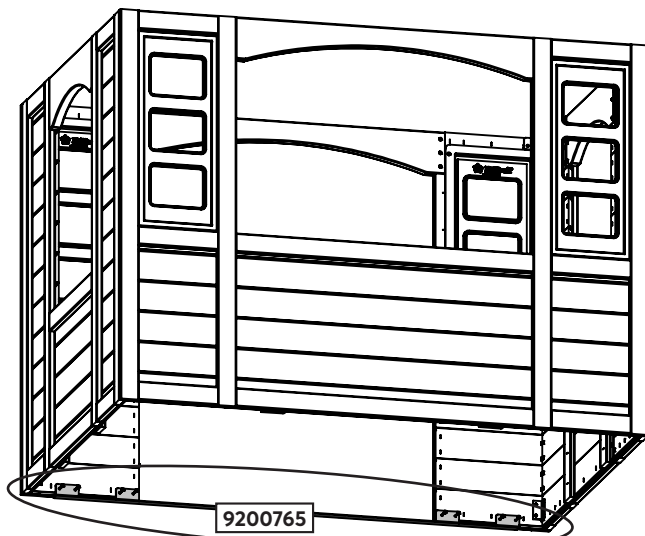

**Hardware**

8 x  #8 x 22.2mm (#8 x 7/8 in)

**andere Teile**

1x  9200765



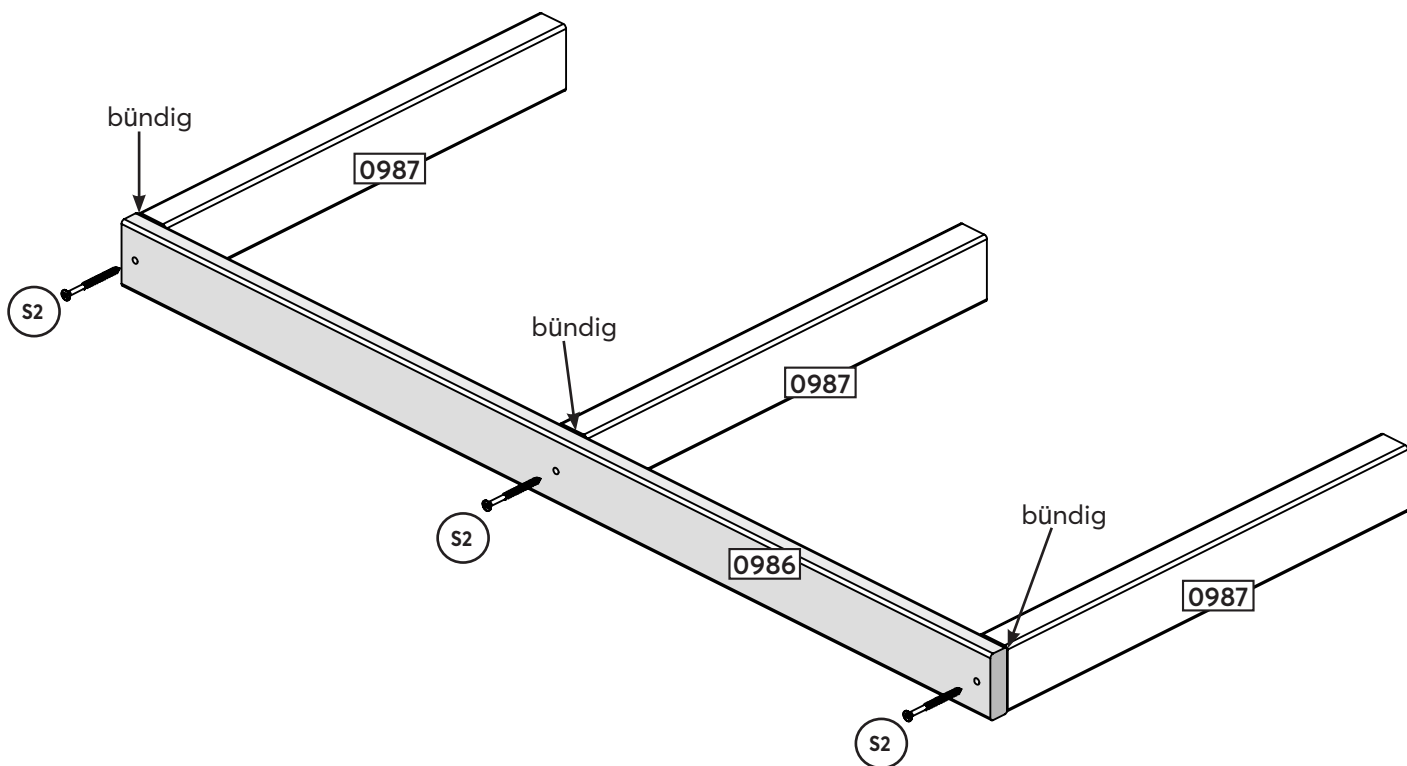

#### Holzteile

3 x **0987** 25.4 x 50.8 x 374.6 mm (1 x 2 x 14-3/4 in)  
1 x **0986** 15.9 x 50.8 x 812.8 mm (5/8 x 2 x 32 in)

#### Hardware

3 x **S2** #8 x 38.1mm (#8 x 1-1/2 in)

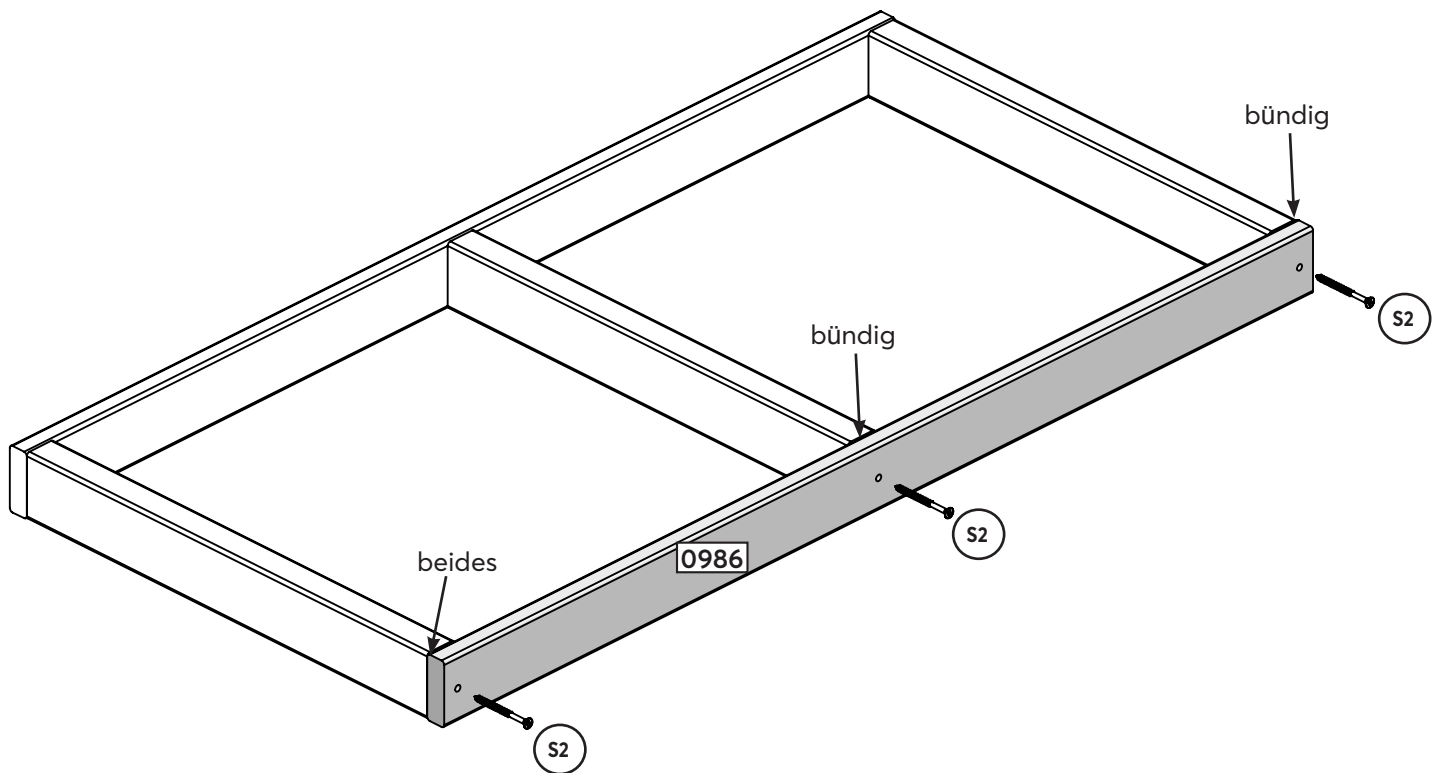

#### Holzteile

1 x **0986** 15.9 x 50.8 x 812.8 mm (5/8 x 2 x 32 in)

#### Hardware

3 x **S2** #8 x 38.1mm (#8 x 1-1/2 in)

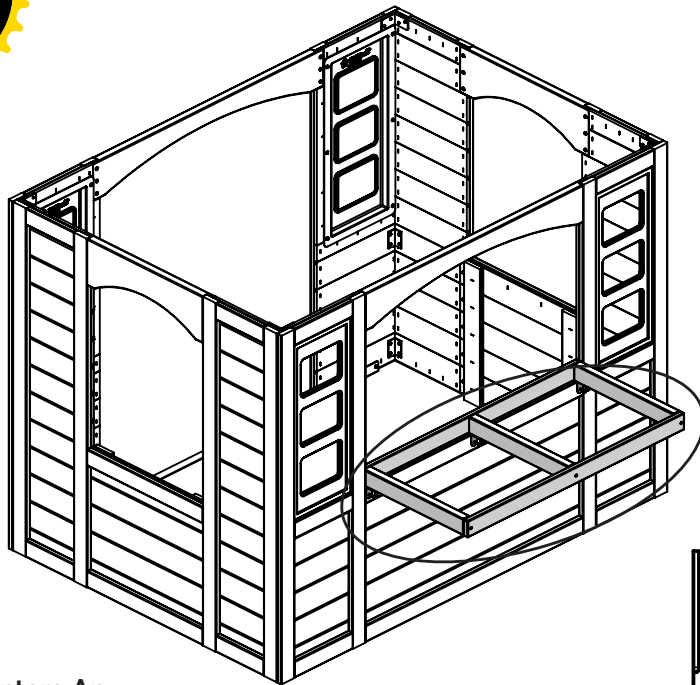

Aufbau muss waagrecht erfolgen

Innenansicht

bündig

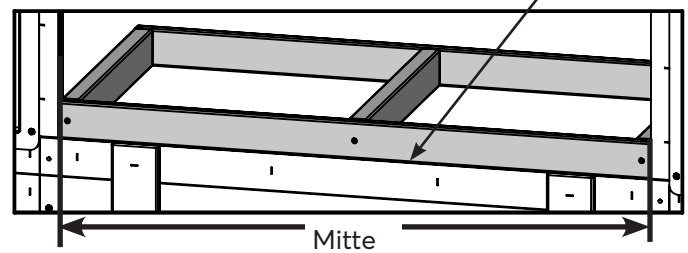

untere Ansicht

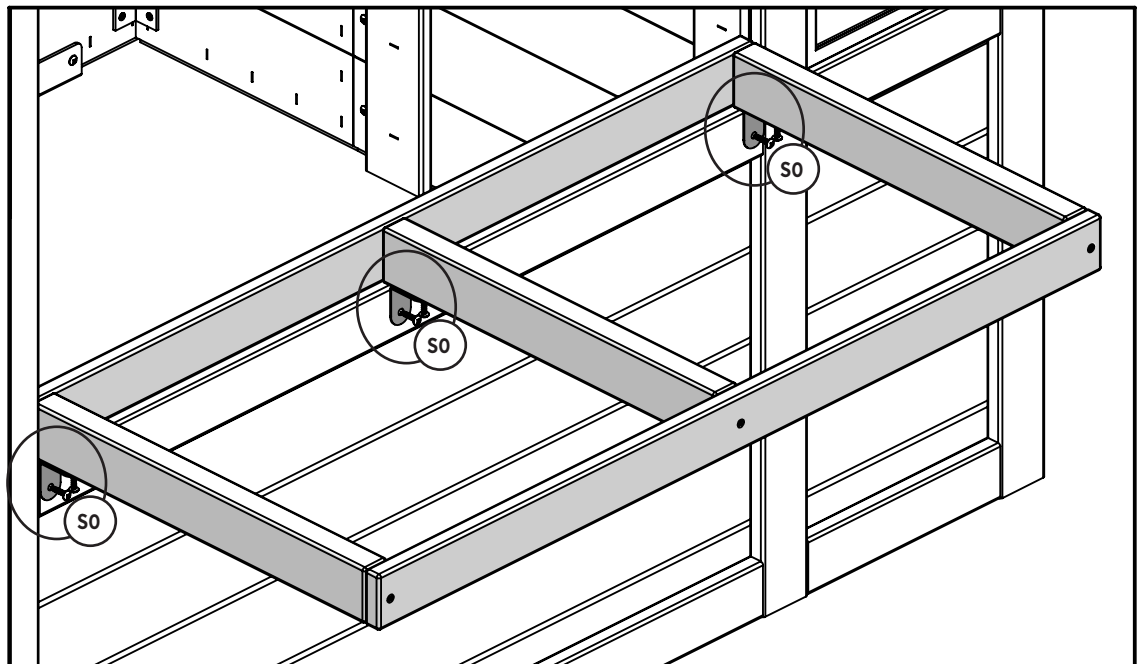
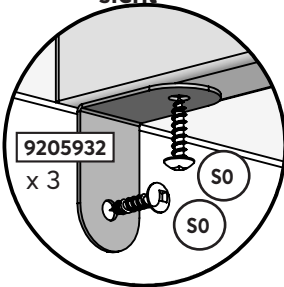

#### Hardware

6 x  #8 x 22.2mm (#8 x 7/8 in)

#### Andere Teile

3x  9205932

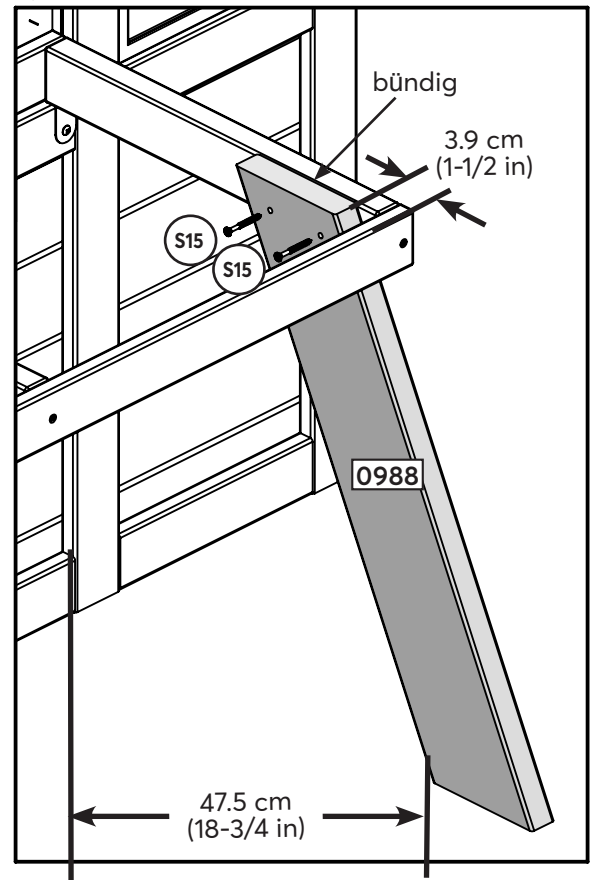
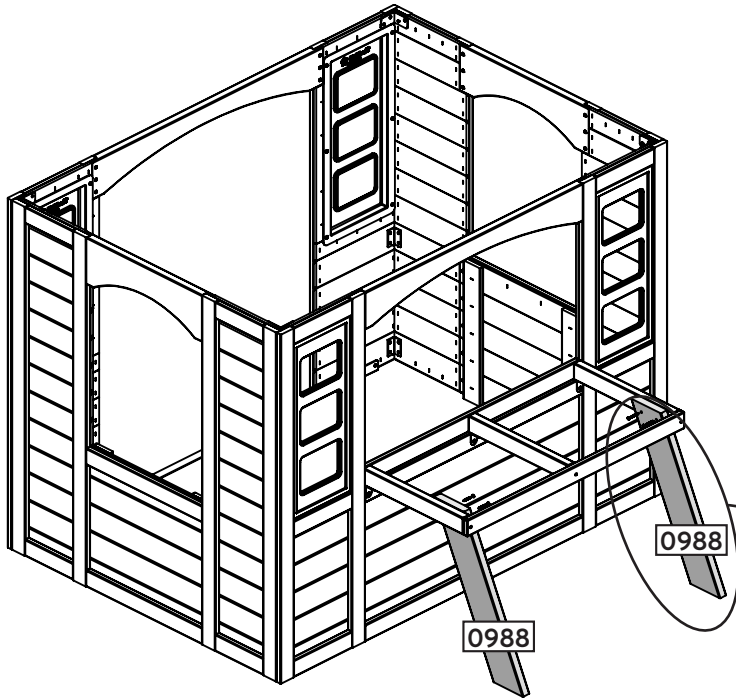

#### Holzteile

2 x 0988 25.4 x 101.6 x 627.2 mm (1 x 4 x 24-11/16 in)

#### Hardware

4 x S15 #8 x 44.5mm (#8 x 1-3/4 in)

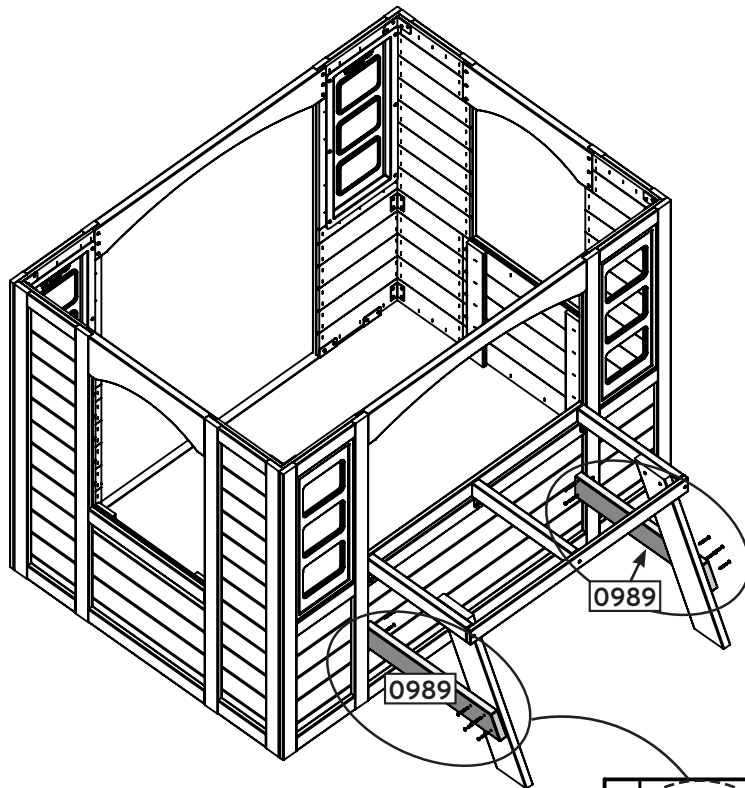
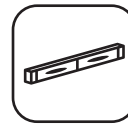

Teil 0989 muss waagrecht sein!

Gedrehte Ansicht

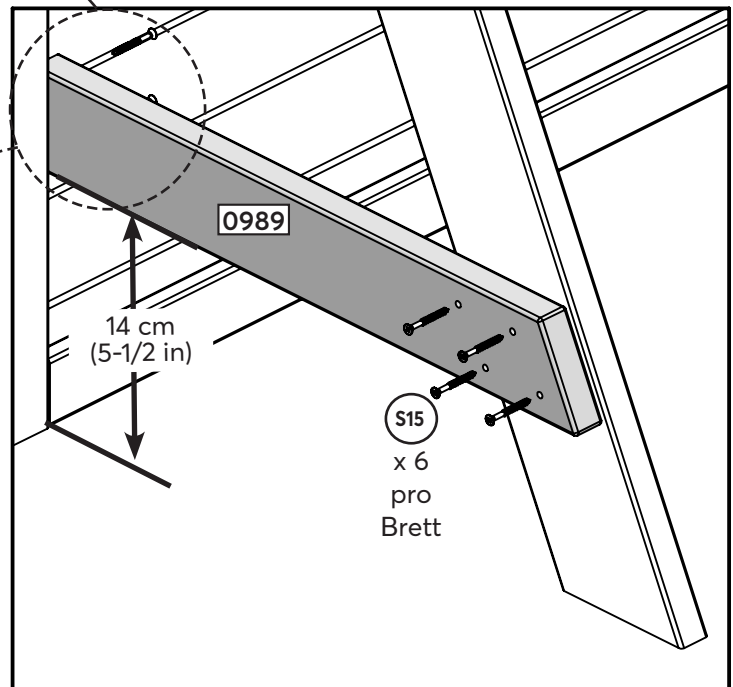
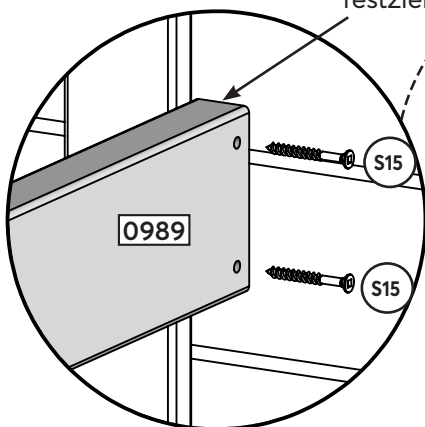

#### Holzteile

2 x 0989 25.4 x 76.2 x 530.6 mm (1 x 3 x 20-7/8 in)

#### Hardware

12 x S15 #8 x 44.5mm (#8 x 1-3/4 in)

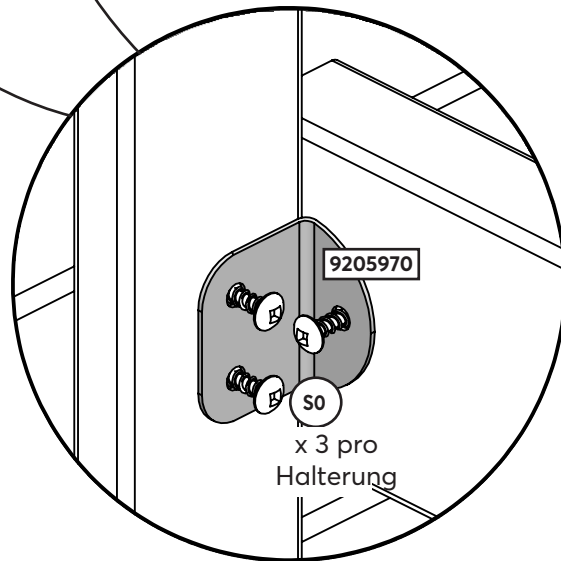
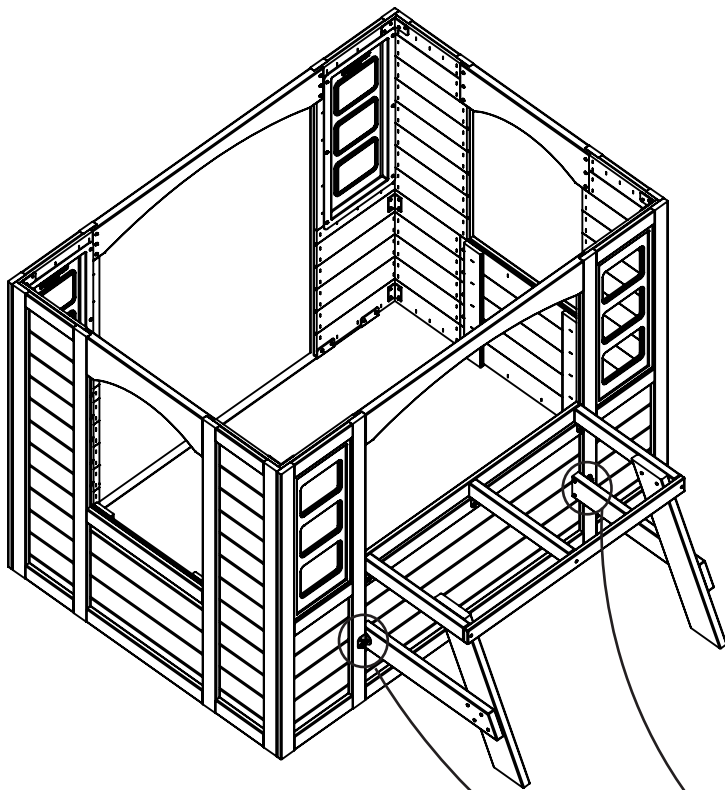

**Hardware**

6 x  #8 x 22.2mm (#8 x 7/8 in)

**Andere Teile**

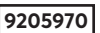
2 x  9205970



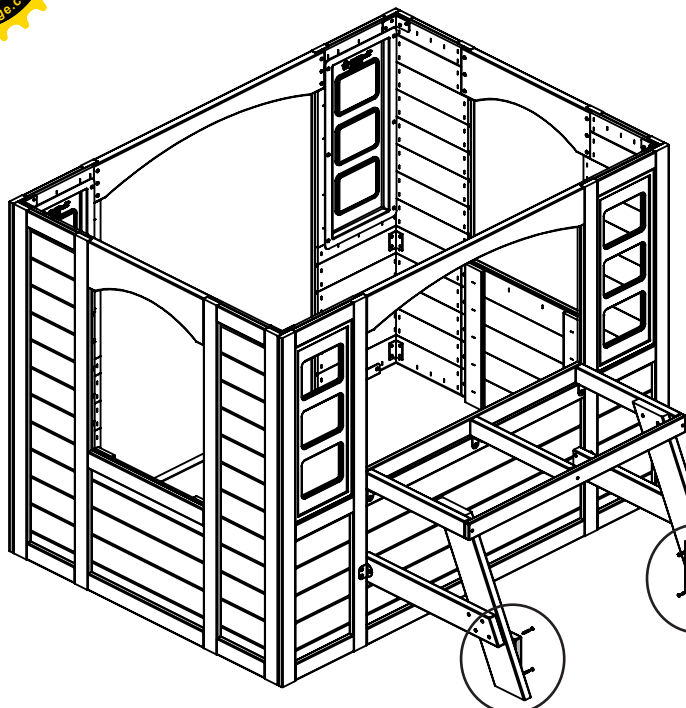

Seitenansicht

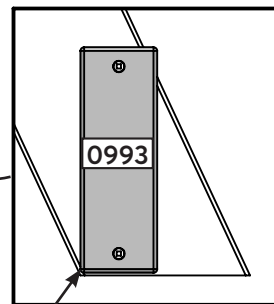

bündig

gedrehte und  
seitliche Ansicht

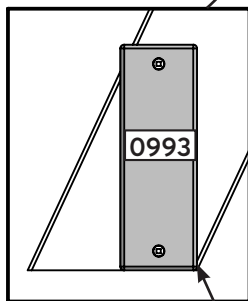

bündig

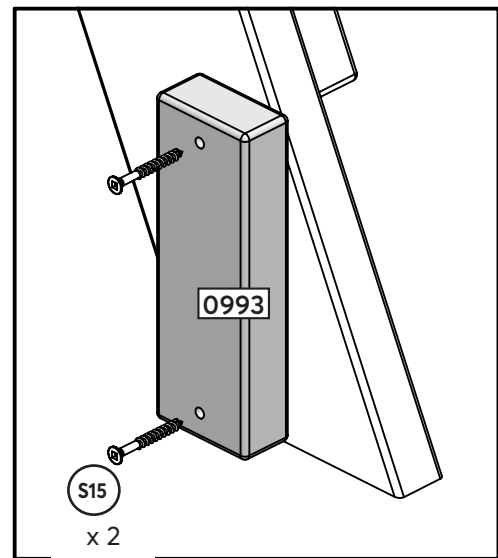

S15  
x 2  
pro  
Brett

#### Holzteile

2 x 0993 25.4 x 50.8 x 149.2 mm (1 x 2 x 5-7/8 in)

#### Hardware

4 x S15 #8 x 44.5mm (#8 x 1-3/4 in)

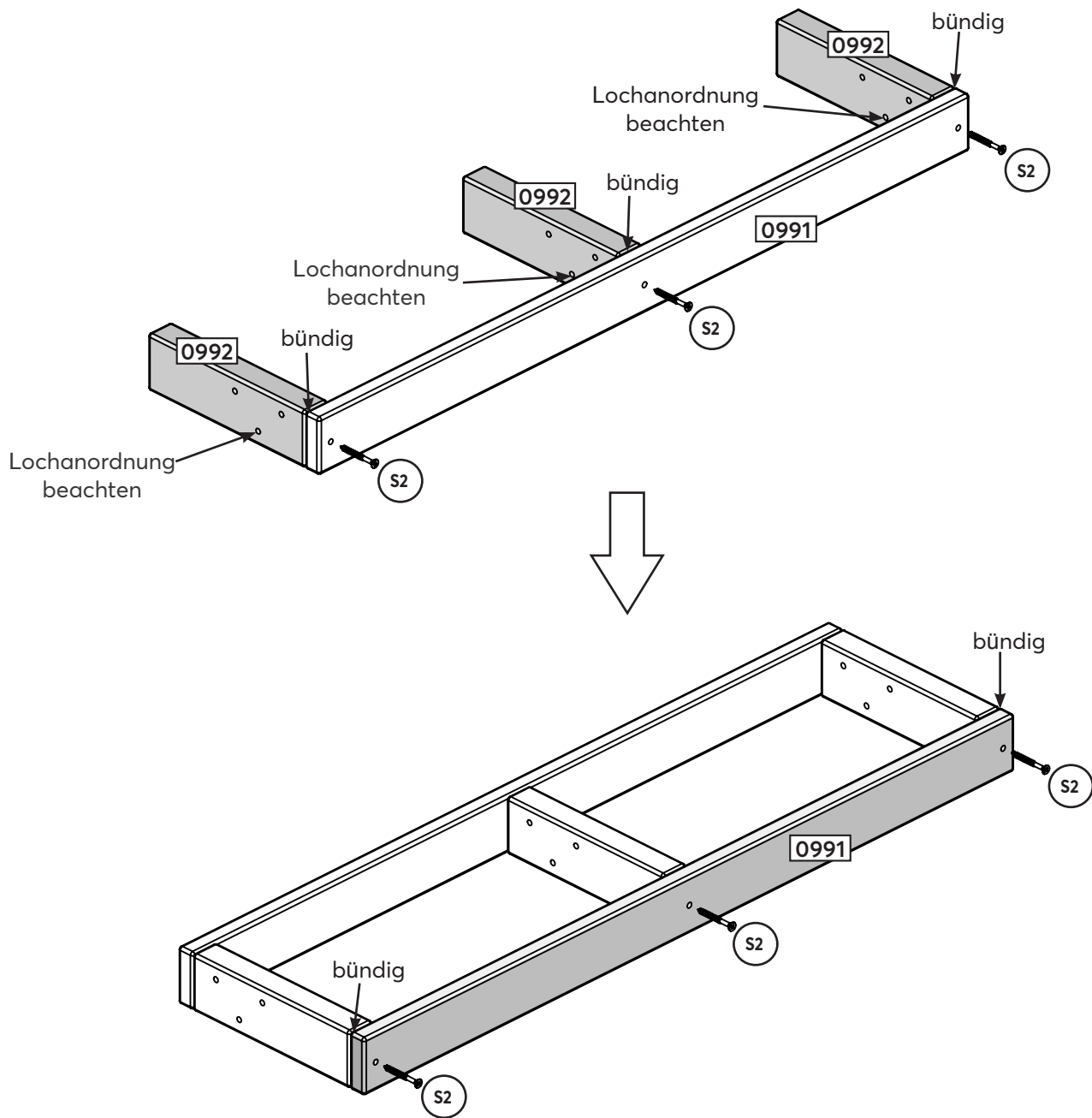

#### Holzteile

3 x 0992 25.4 x 50.8 x 171.5 mm (1 x 2 x 6-3/4 in)

2 x 0991 15.9 x 50.8 x 711.2 mm (5/8 x 2 x 28 in)

#### Hardware

6 x S2 #8 x 38.1mm (#8 x 1-1/2 in)



Auf Ebenheit  
achten

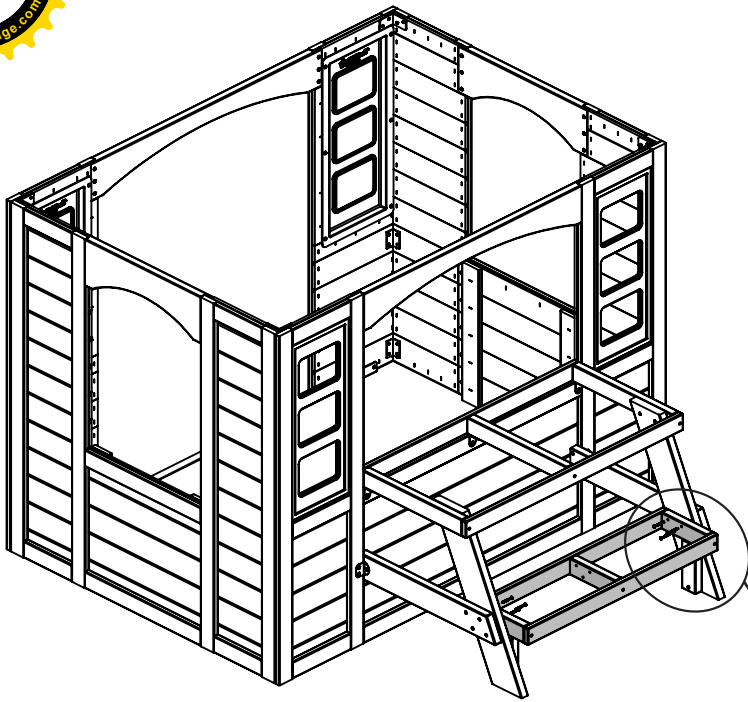

Ansicht von unten

bündig

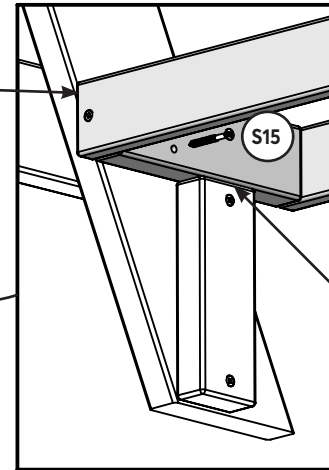

festziehen

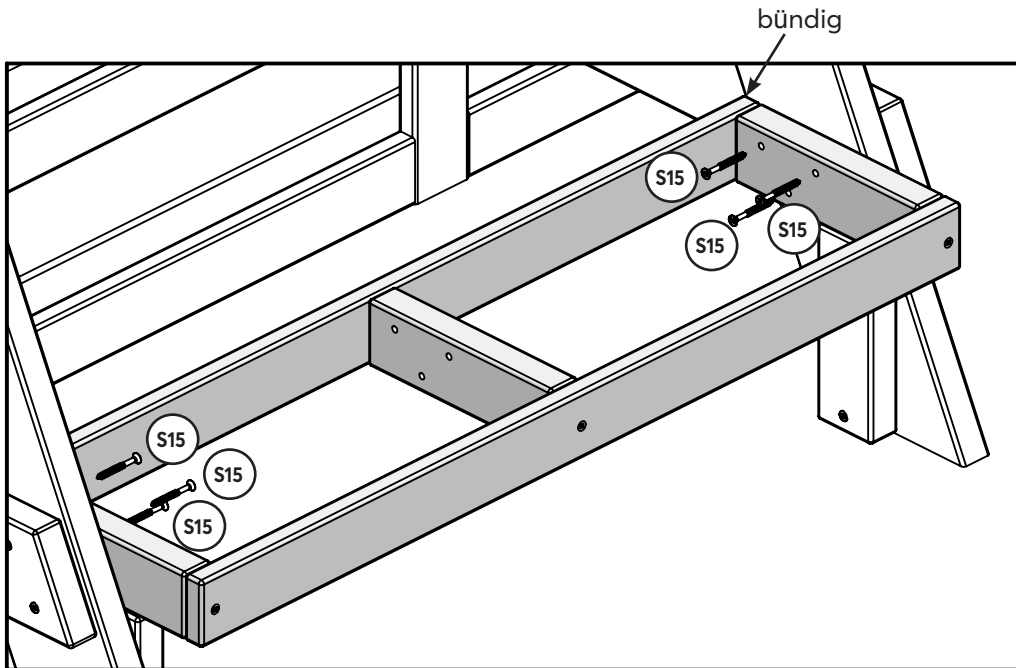

**Hardware**

6 x  #8 x 44.5mm (#8 x 1-3/4 in)

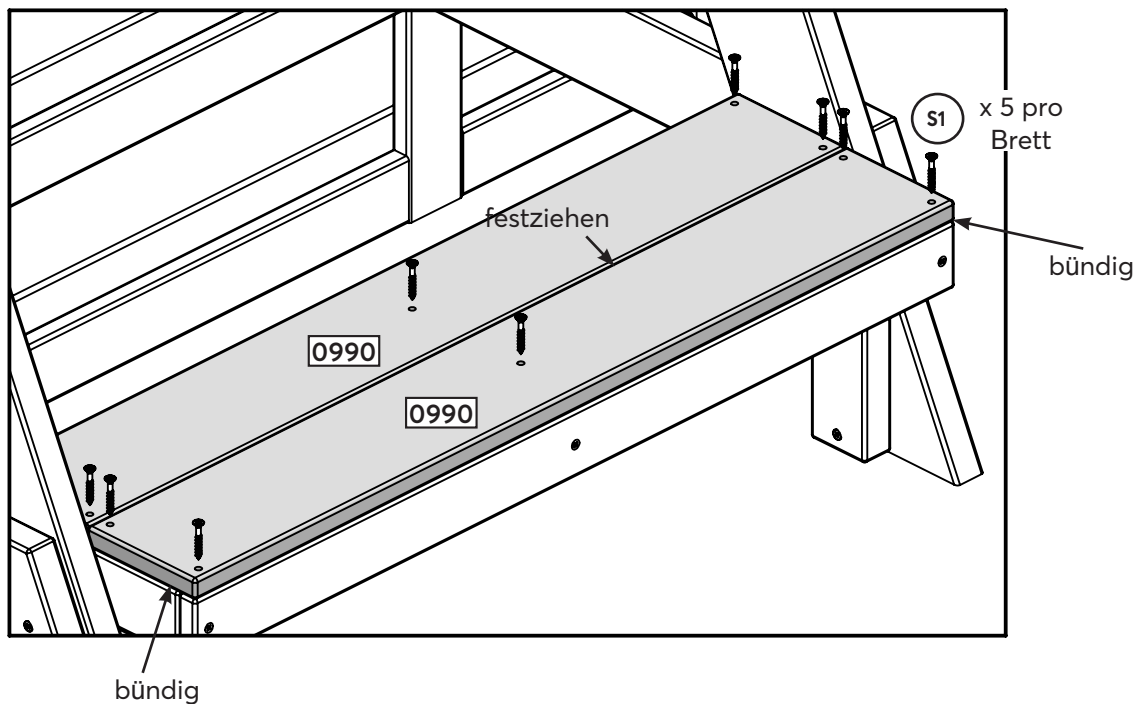
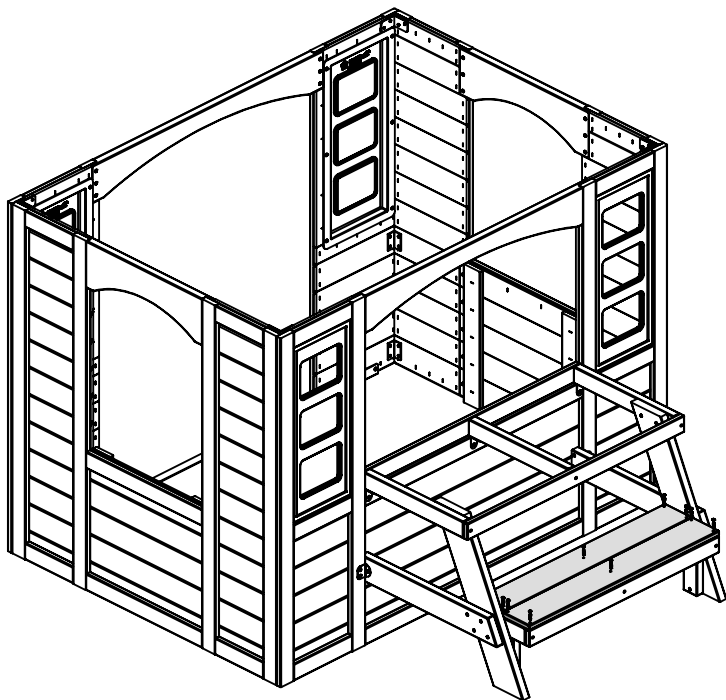

#### Holzteile

2 x 0990 15.9 x 101.6 x 711.2 mm (5/8 x 4 x 28 in)

#### Hardware

10 x S1 #8 x 28.6mm (#8 x 1-1/8 in)

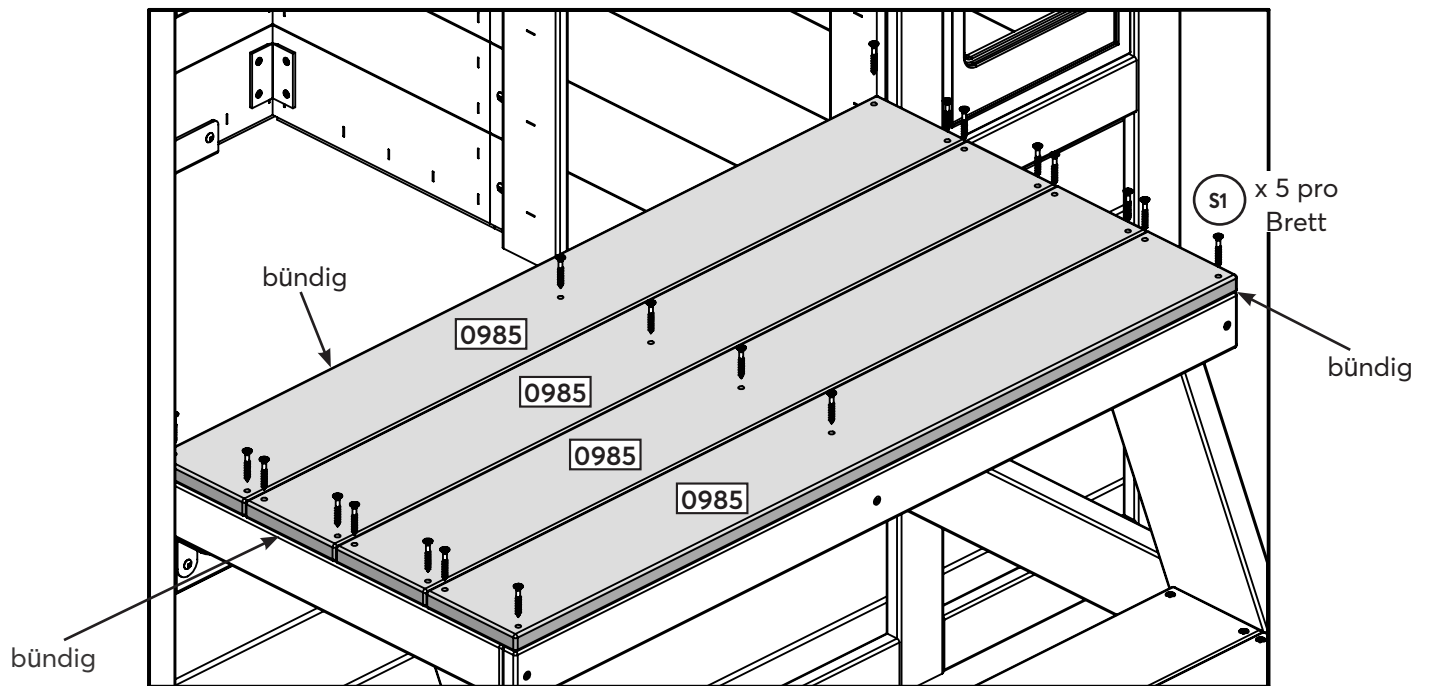
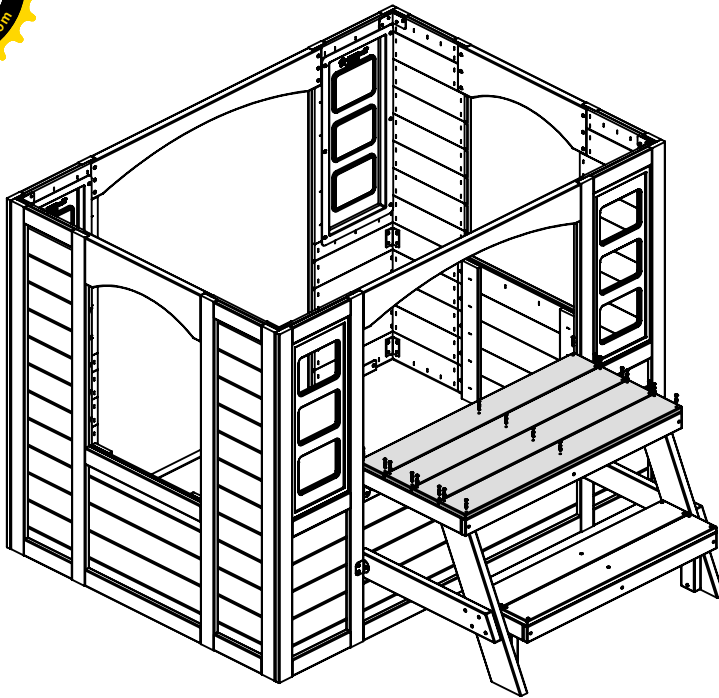

#### Holzteile

4 x 0985 15.9 x 101.6 x 812.8 mm (5/8 x 4 x 32 in)

#### Hardware

20 x S1 #8 x 28.6mm (#8 x 1-1/8 in)

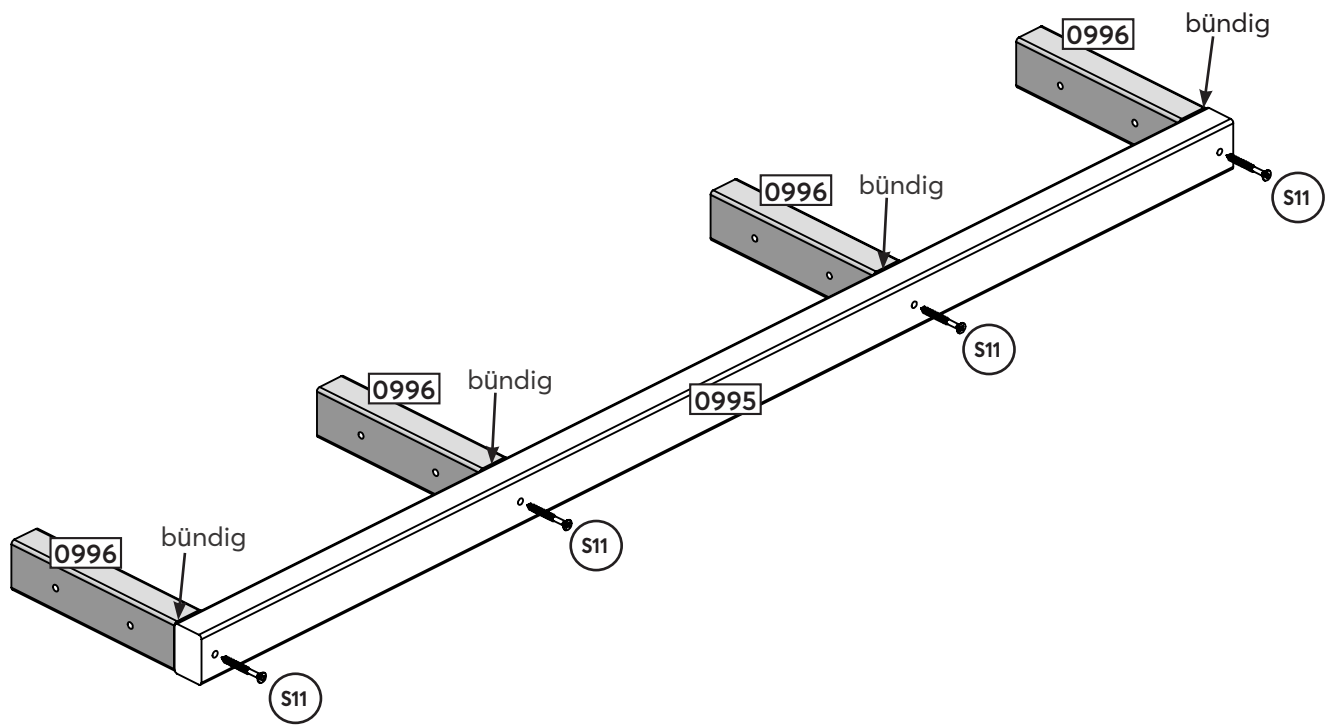

#### Holzteile

4 x 0996 25.4 x 38.1 x 152.4 mm (1 x 1-1/2 x 6 in)  
1 x 0995 25.4 x 38.1 x 965.2 mm (1 x 1-1/2 x 38 in)

#### Hardware

4 x S11 #8 x 50.8mm (#8 x 2 in)



Aufbau muss  
eben erfolgen

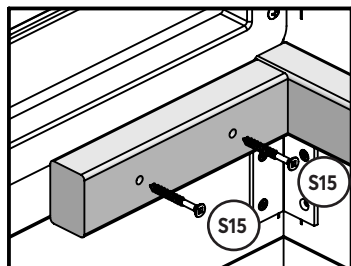

Innenansicht

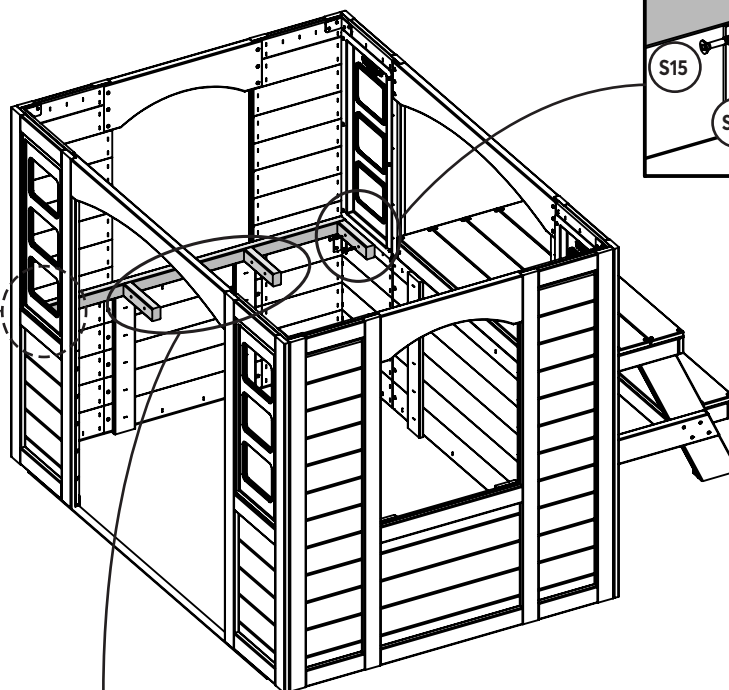
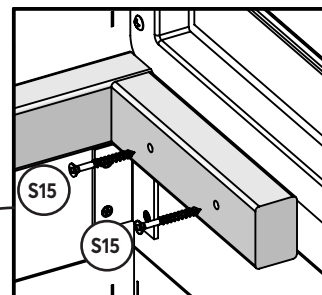

Ansicht von unten

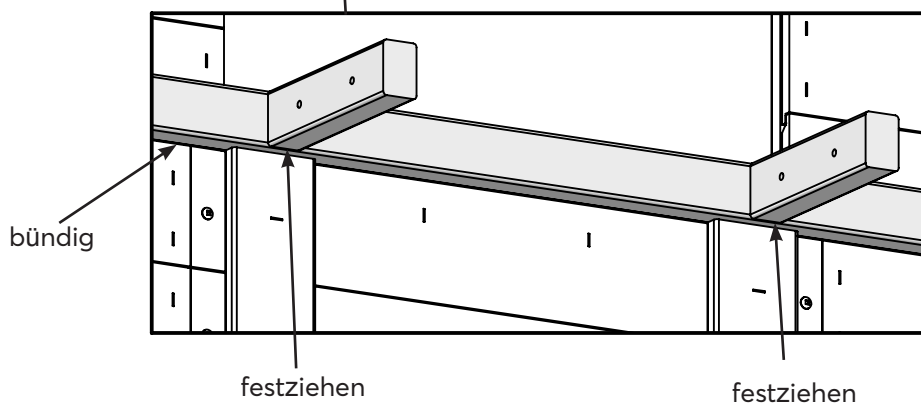

#### Hardware

4 x (S15) #8 x 44.5mm (#8 x 1-3/4 in)

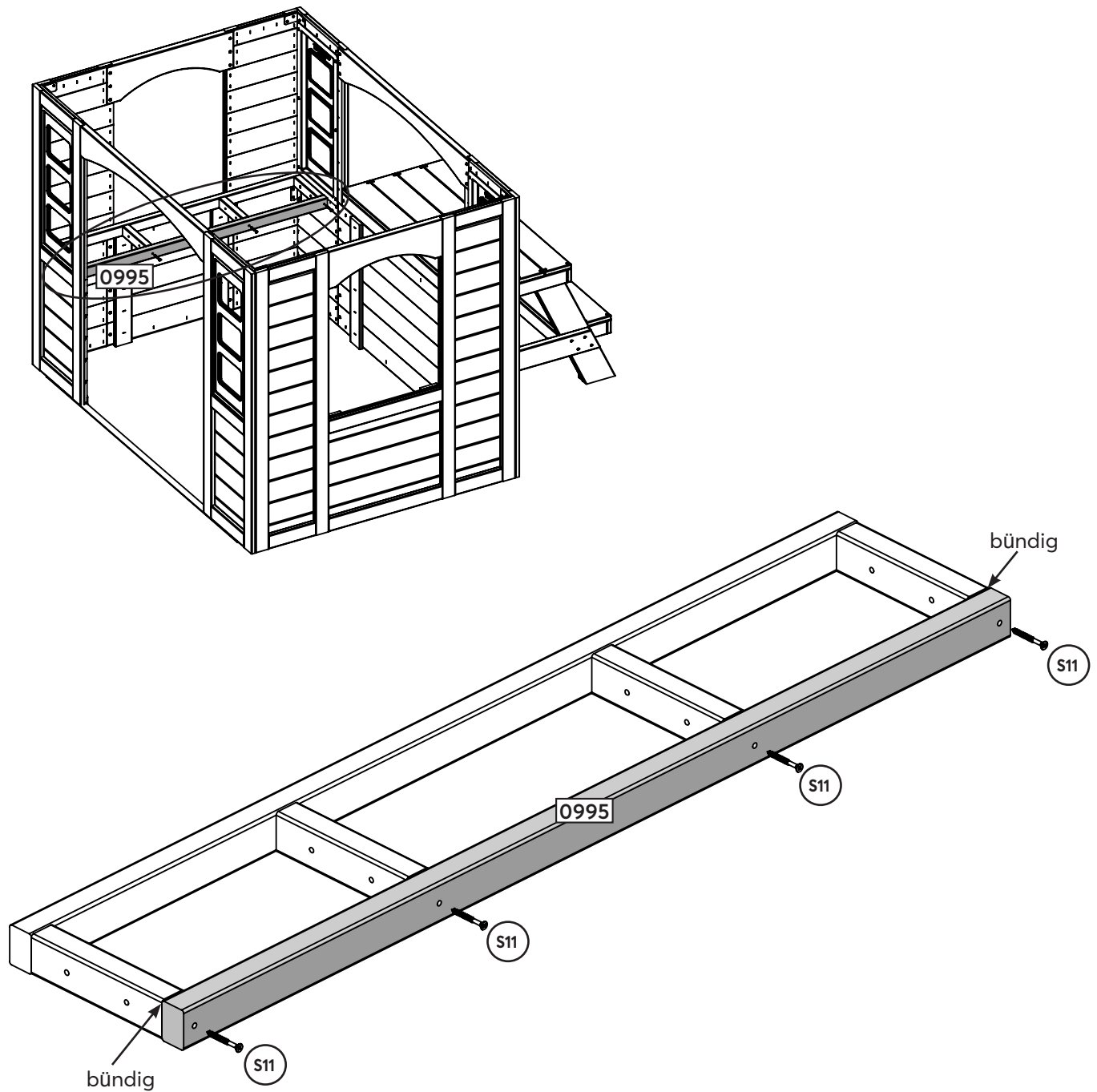

#### Holzteile

1 x 0995 25.4 x 38.1 x 965.2 mm (1 x 1-1/2 x 38 in)

#### Hardware

4 x S11 #8 x 50.8mm (#8 x 2 in)



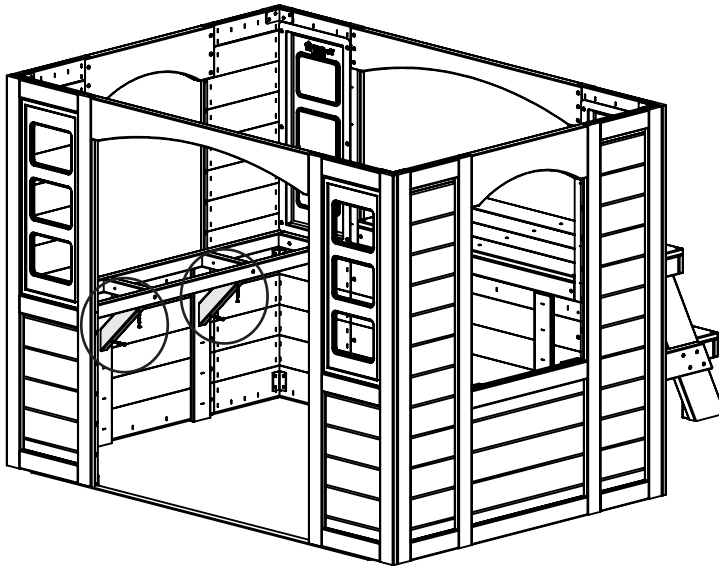

Ansicht von unten

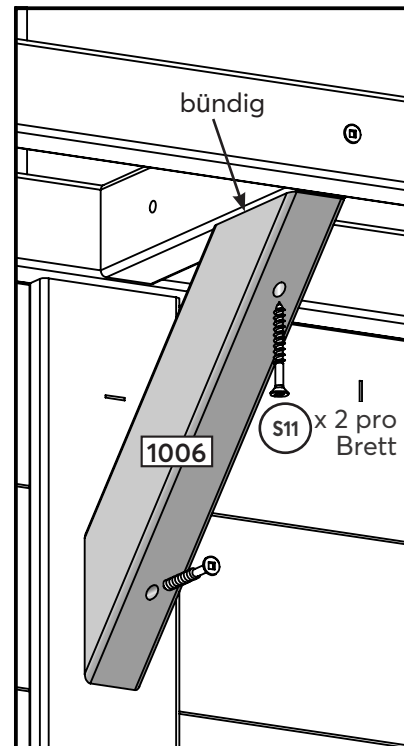

#### Holzteile

2 x 1006 25.4 x 44.5 x 231.8 mm (1 x 1-3/4 x 9-1/8 in)

#### Hardware

4 x S11 #8 x 50.8mm (#8 x 2 in)

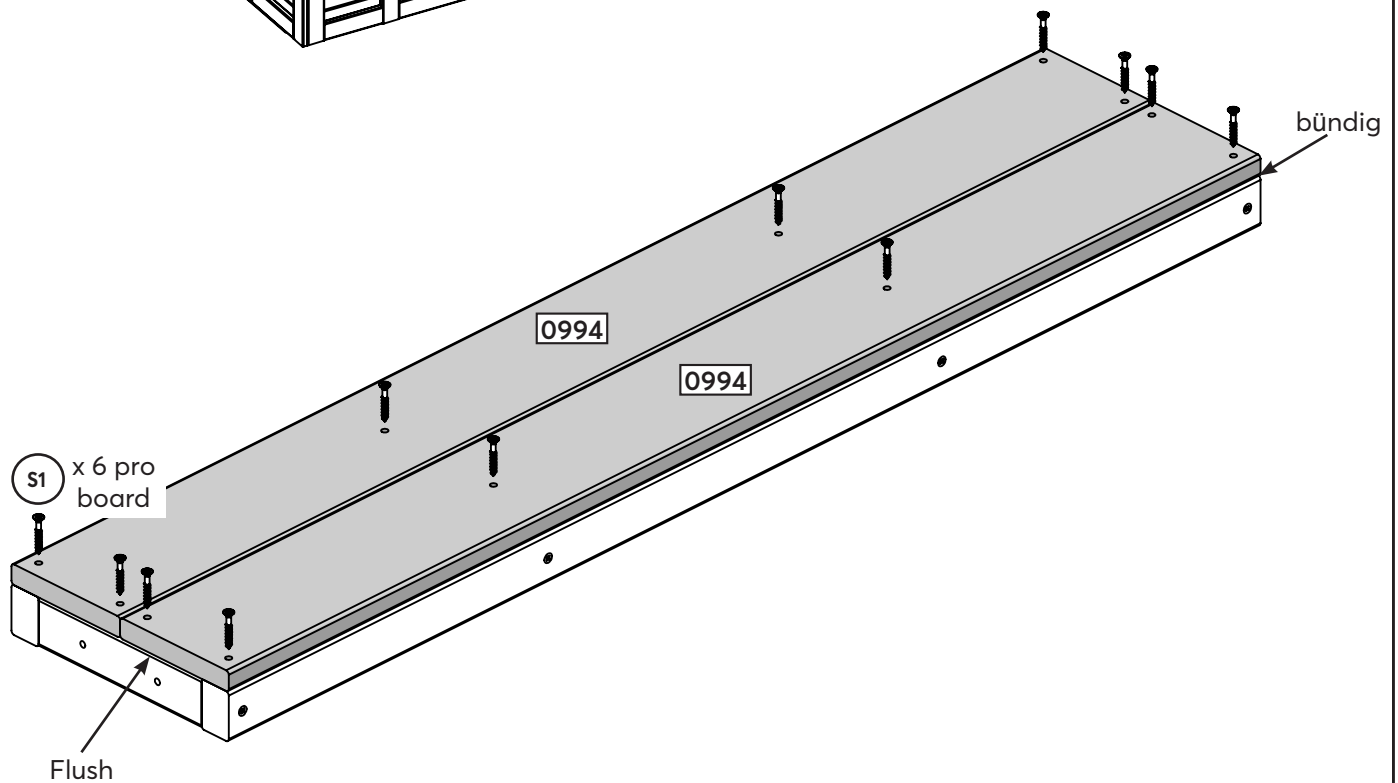
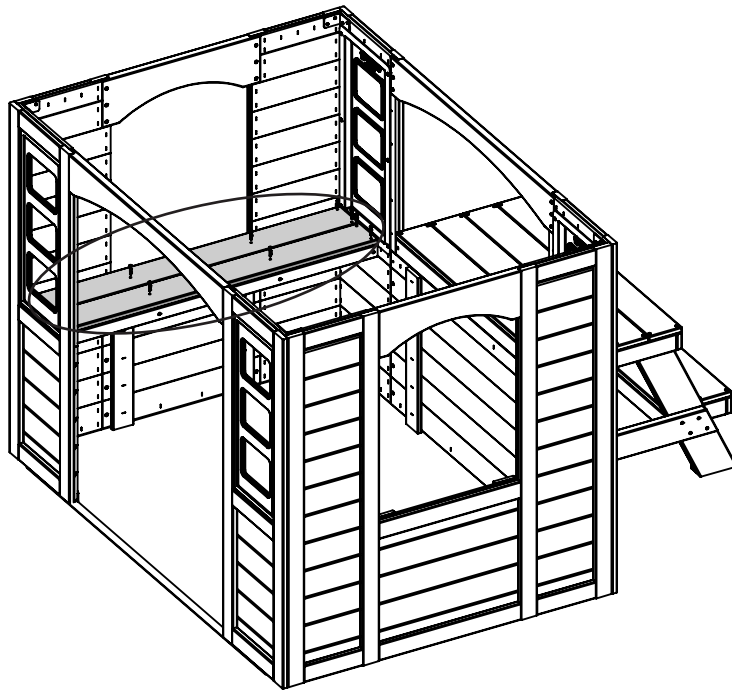

#### Holzteile

2 x 0994 15.9 x 101.6 x 965.2 mm (1-3/8 x 4 x 38 in)

#### Hardware

12 x S1 #8 x 28.6mm(#8 x 1-1/8 in)

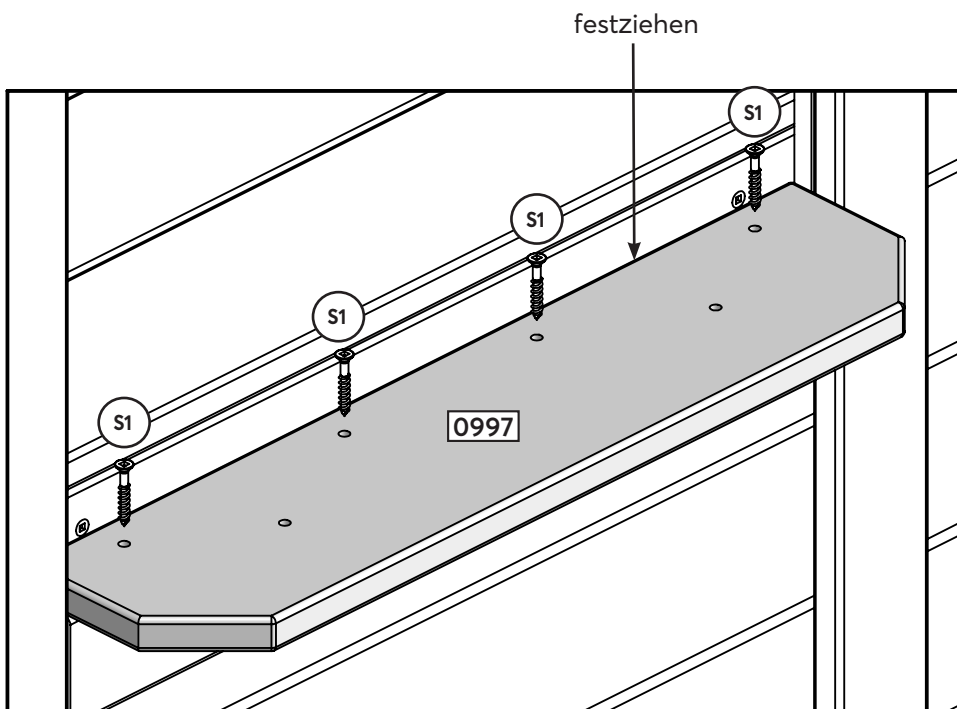
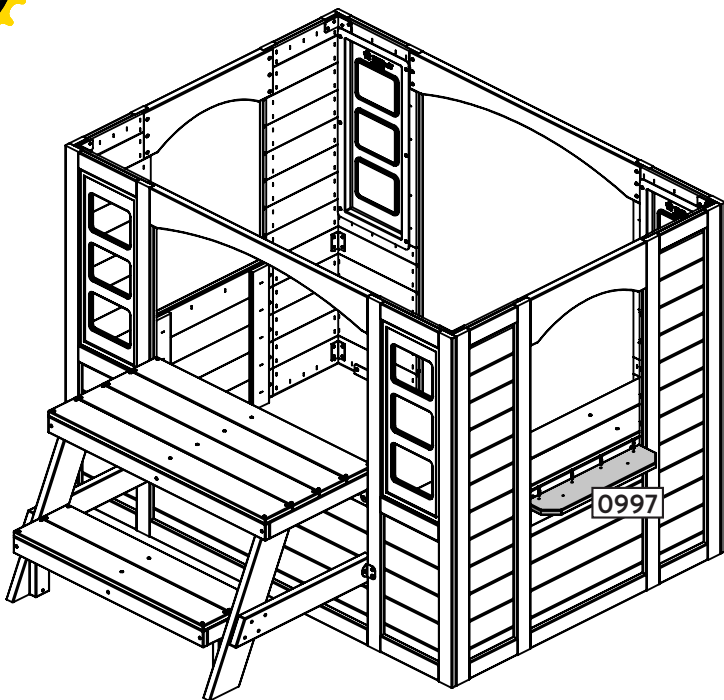

#### Holzteile

1 x 0997 15.9 x 101.6 x 430.2 mm (5/8 x 4 x 16-15/16 in)

#### Hardware

4 x S1 #8 x 28.6mm (#8 x 1-1/8 in)

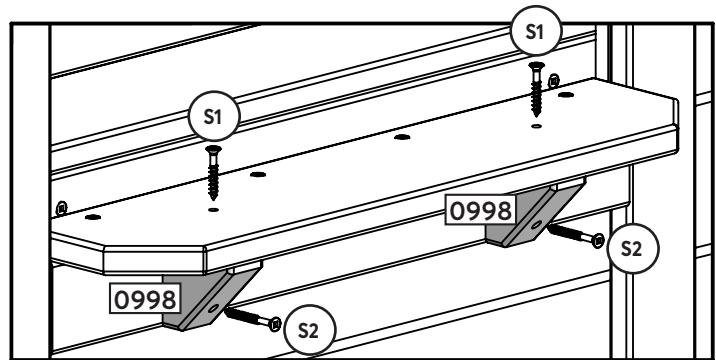
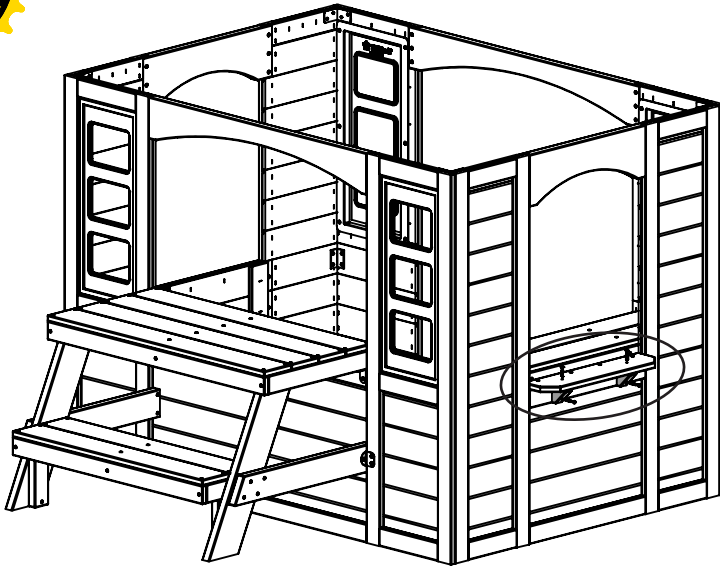

Ansicht von unten

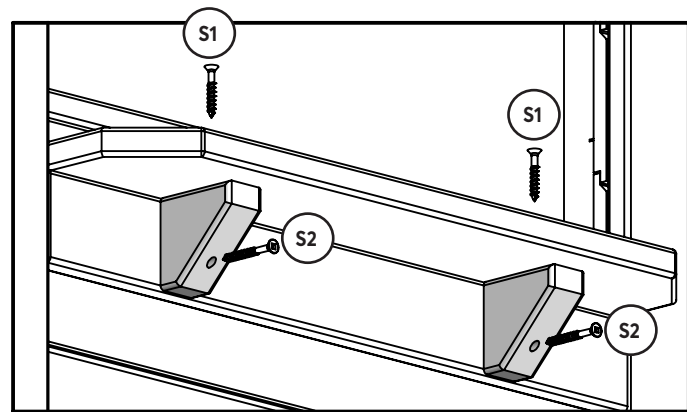

#### Holzteile

2 x 0998 25.4 x 50.8 x 50.8 mm (1 x 2 x 2 in)

#### Hardware

2 x S1 #8 x 28.6mm (#8 x 1-1/8 in)

2 x S2 #8 x 38.1mm (#8 x 1-1/2 in)

Wichtig: Handschraubendreher verwenden. Schrauben NICHT zu fest anziehen.

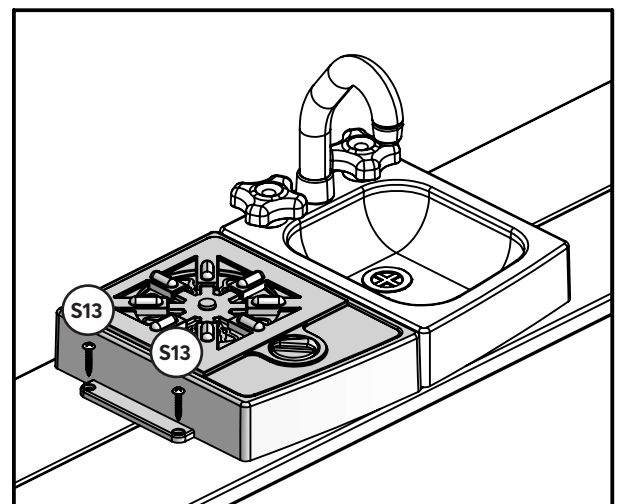
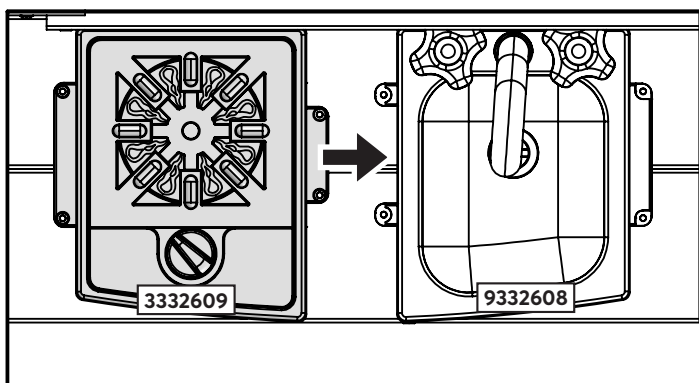
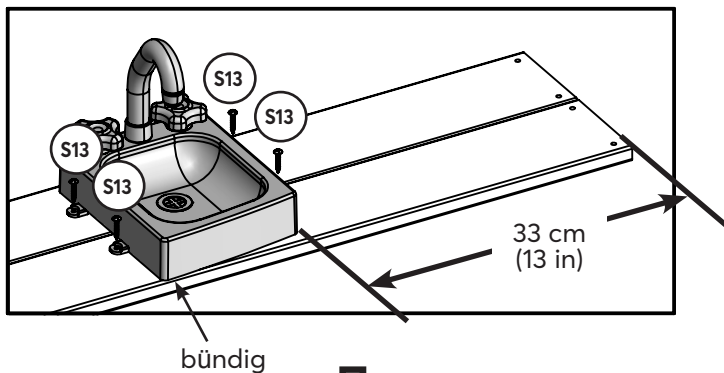
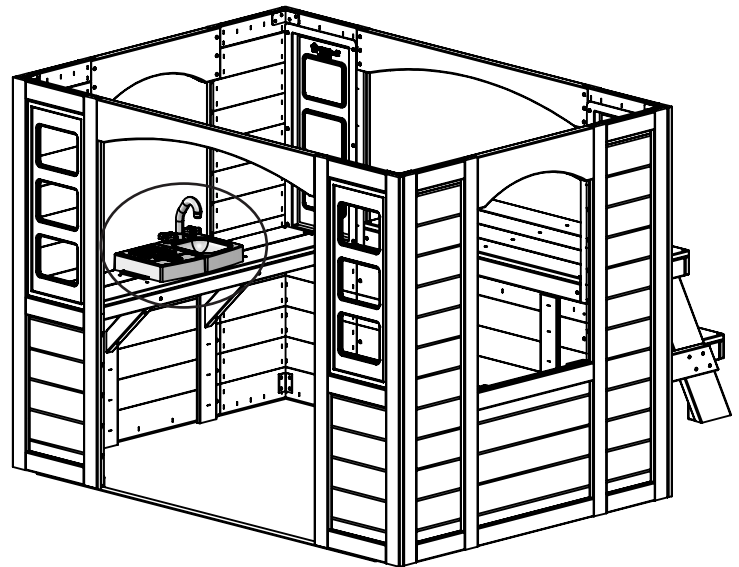
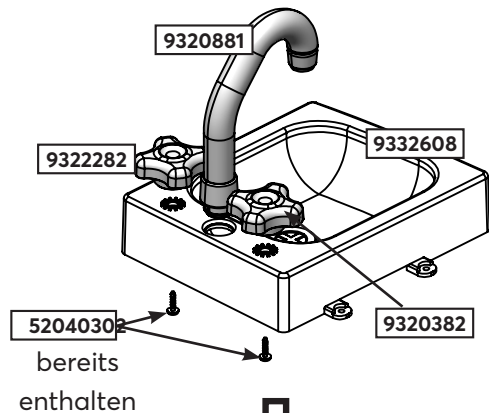

#### Hardware

6 x S13 #6 x 16mm (#6 x 5/8 in)

#### Andere Teile

1 x 9320382	2 x 52040302	1 x 9322282
1 x 9332608	1 x 9320881	1 x 3332609

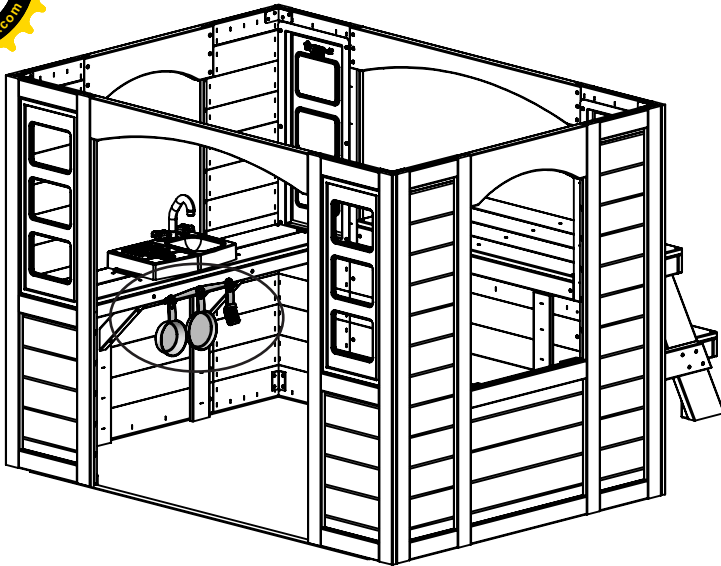

Ansicht von unten

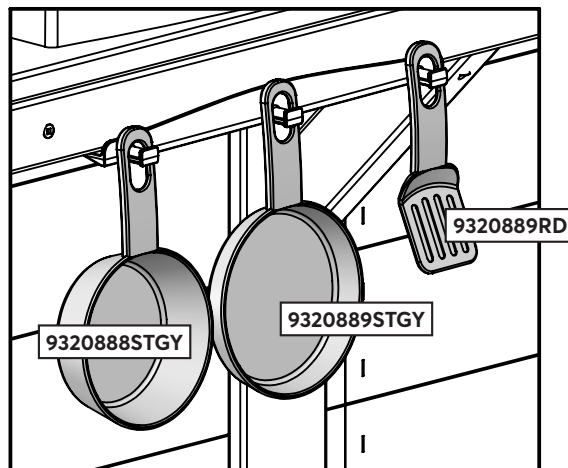
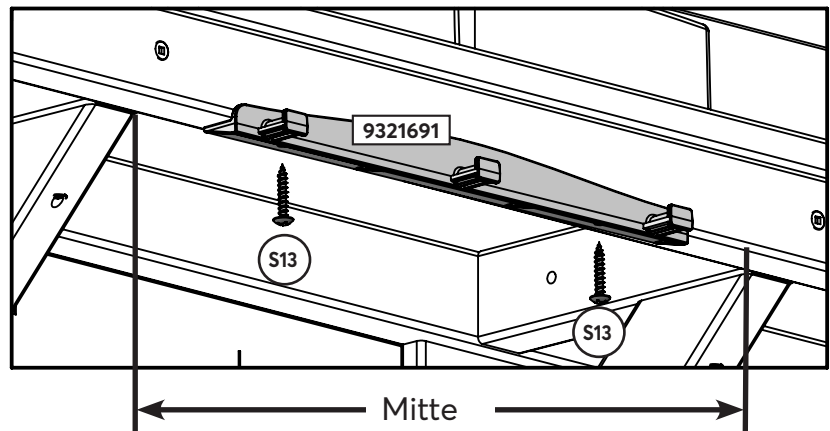

**Hardware**

2 x (S13) #6 x 16mm (#6 x 5/8 in)

**Andere Teile**

1 x 9321691	1 x 9320888STGY
1 x 9320889STGY	1 x 9320889RD

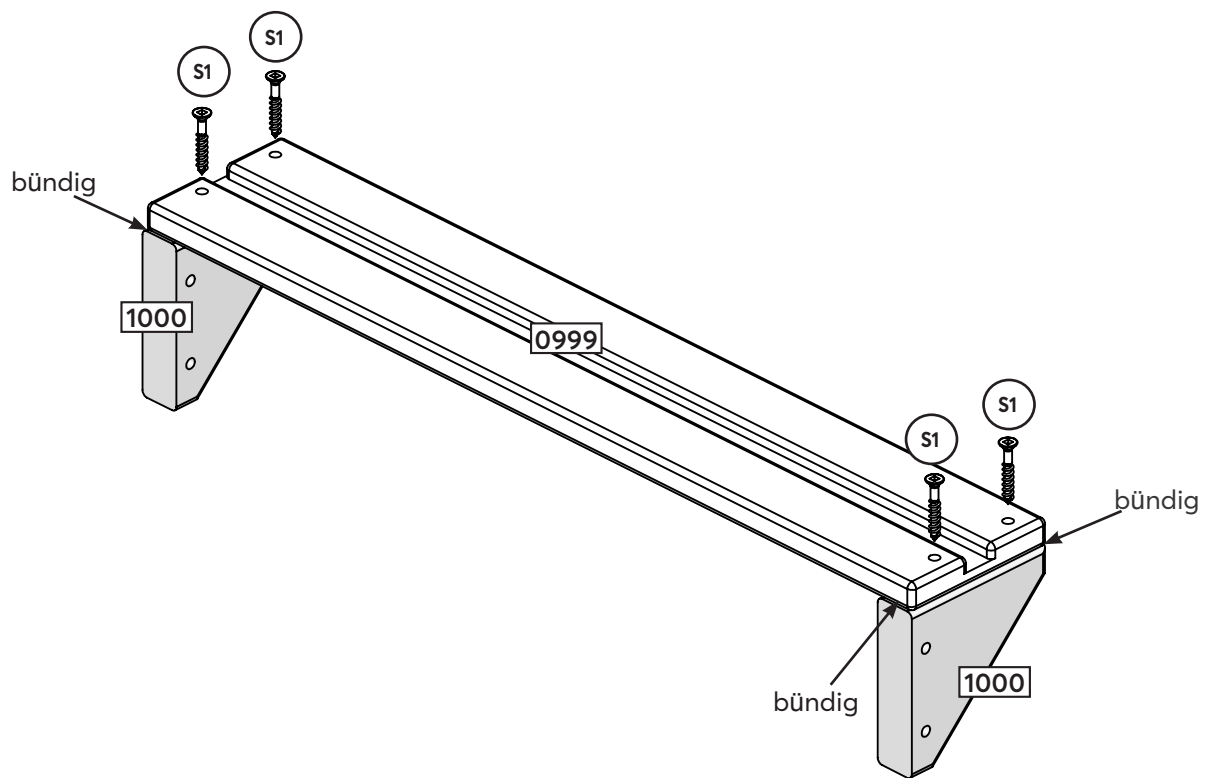

#### Holzteile

- 2 x 1000 19.1 x 76.2 x 76.2 mm (3/4 x 3 x 3 in)  
1 x 0999 15.9 x 76.2 x 430.2 mm (5/8 x 3 x 16-15/16 in)

#### Hardware

- 4 x S1 #8 x 28.6mm (#8 x 1-1/8 in)

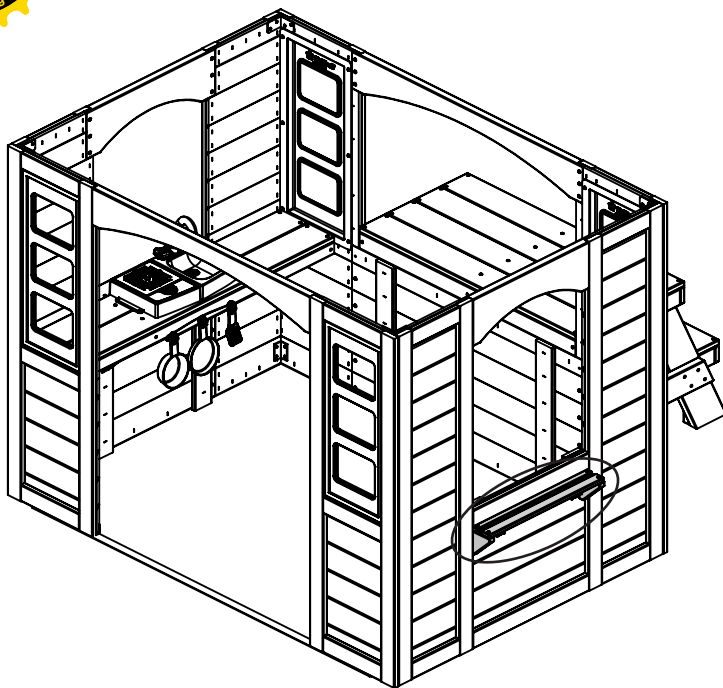

festziehen

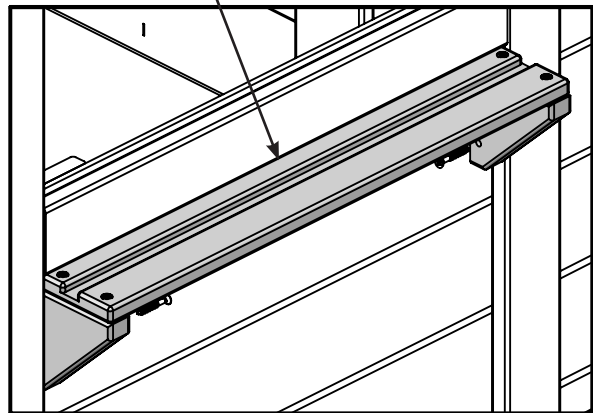

Ansicht von unten

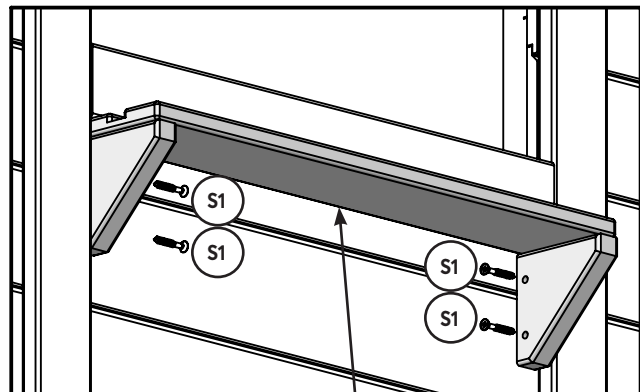

festziehen

#### Hardware

4 x  #8 x 28.6mm (#8 x 1-1/8 in)



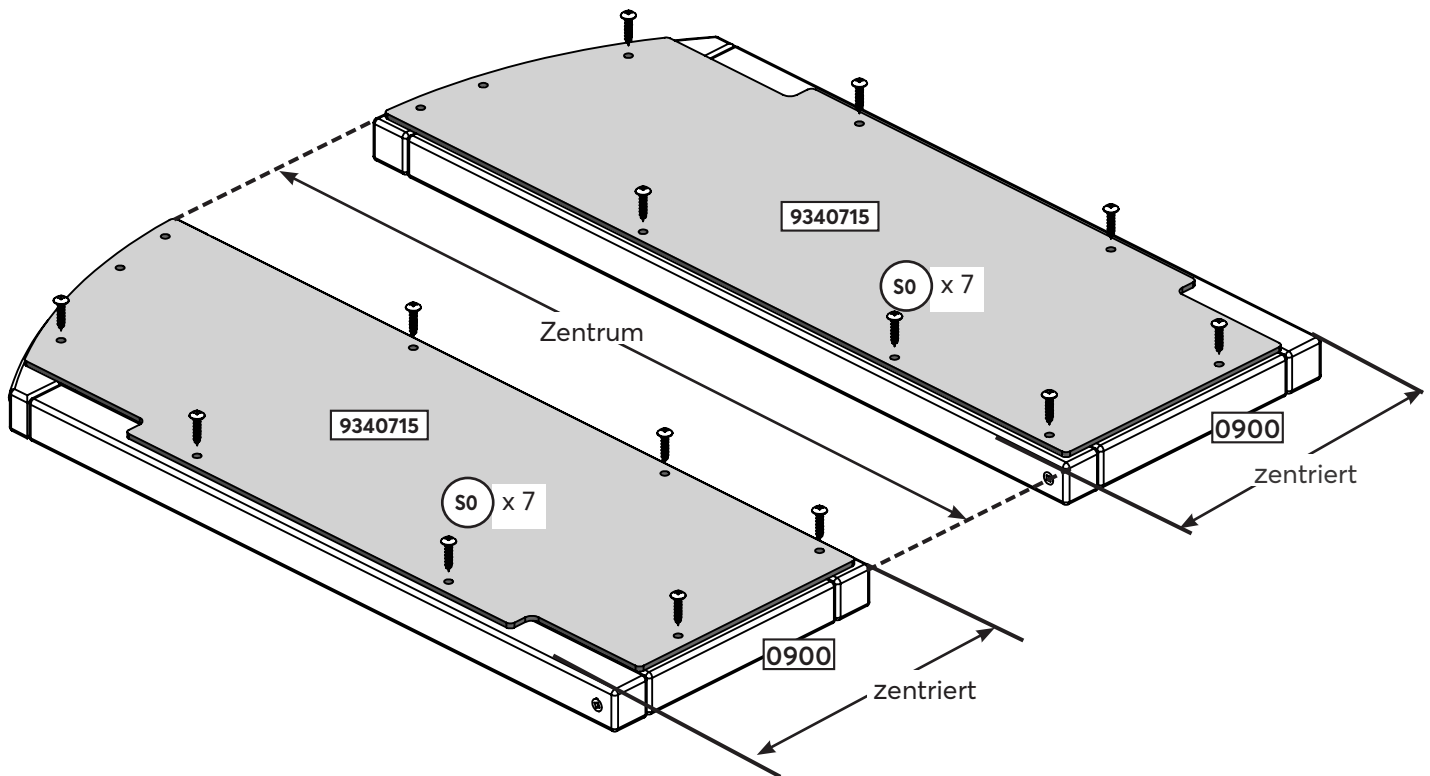

#### Holzteile

2 x 0900 516.4 X 190.8 X 25.4 mm (20-5/16 x 7-1/2 x 1 in)

#### Hardware

14 x S0 #8 x 22.2mm (#8 x 7/8 in)

#### Andere Teile

2 x 9340715

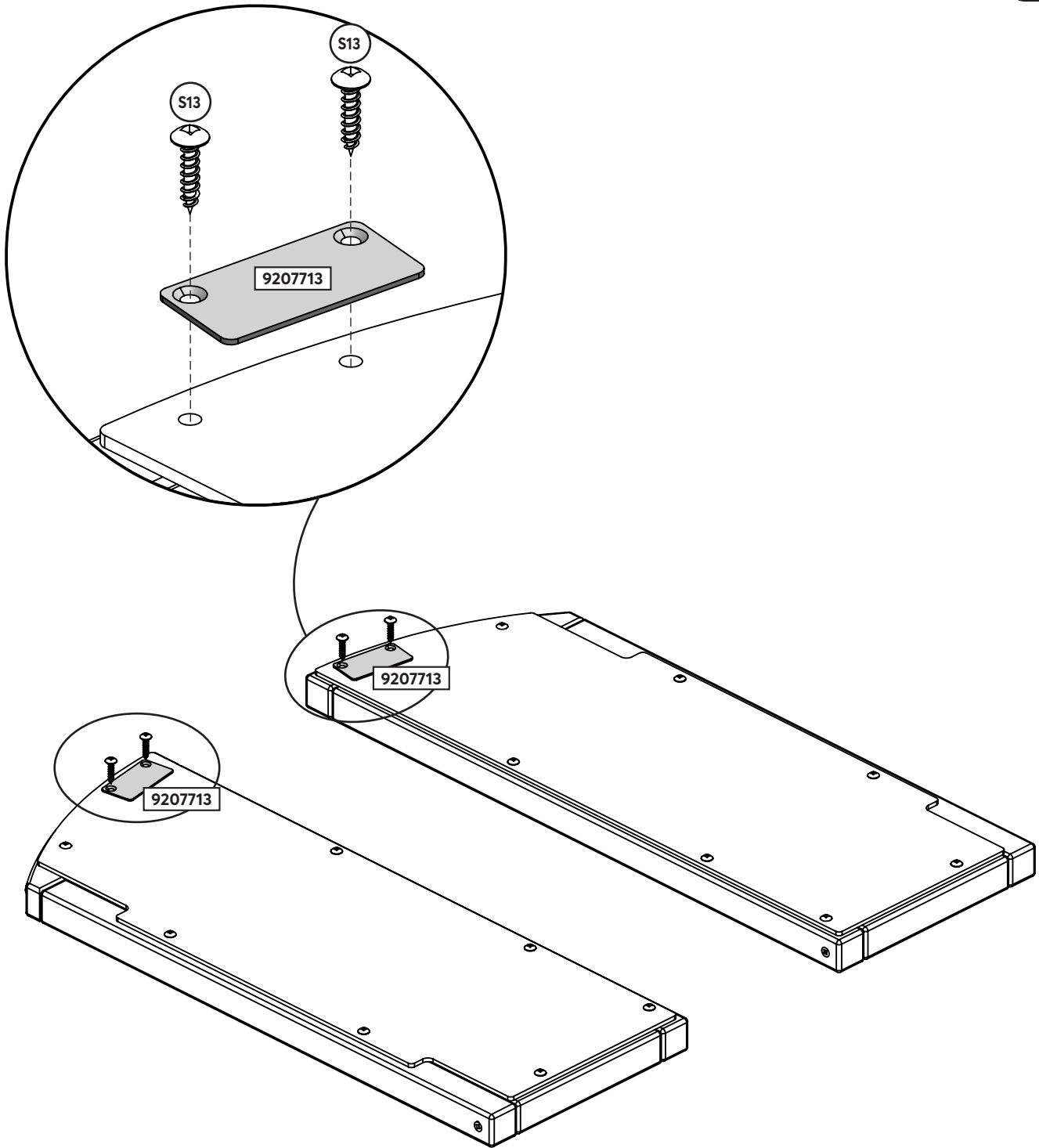

**Hardware**

4 x (S13) #6 x 16mm (#6 x 5/8 in)

**Andere Teile**

2 x 9207713

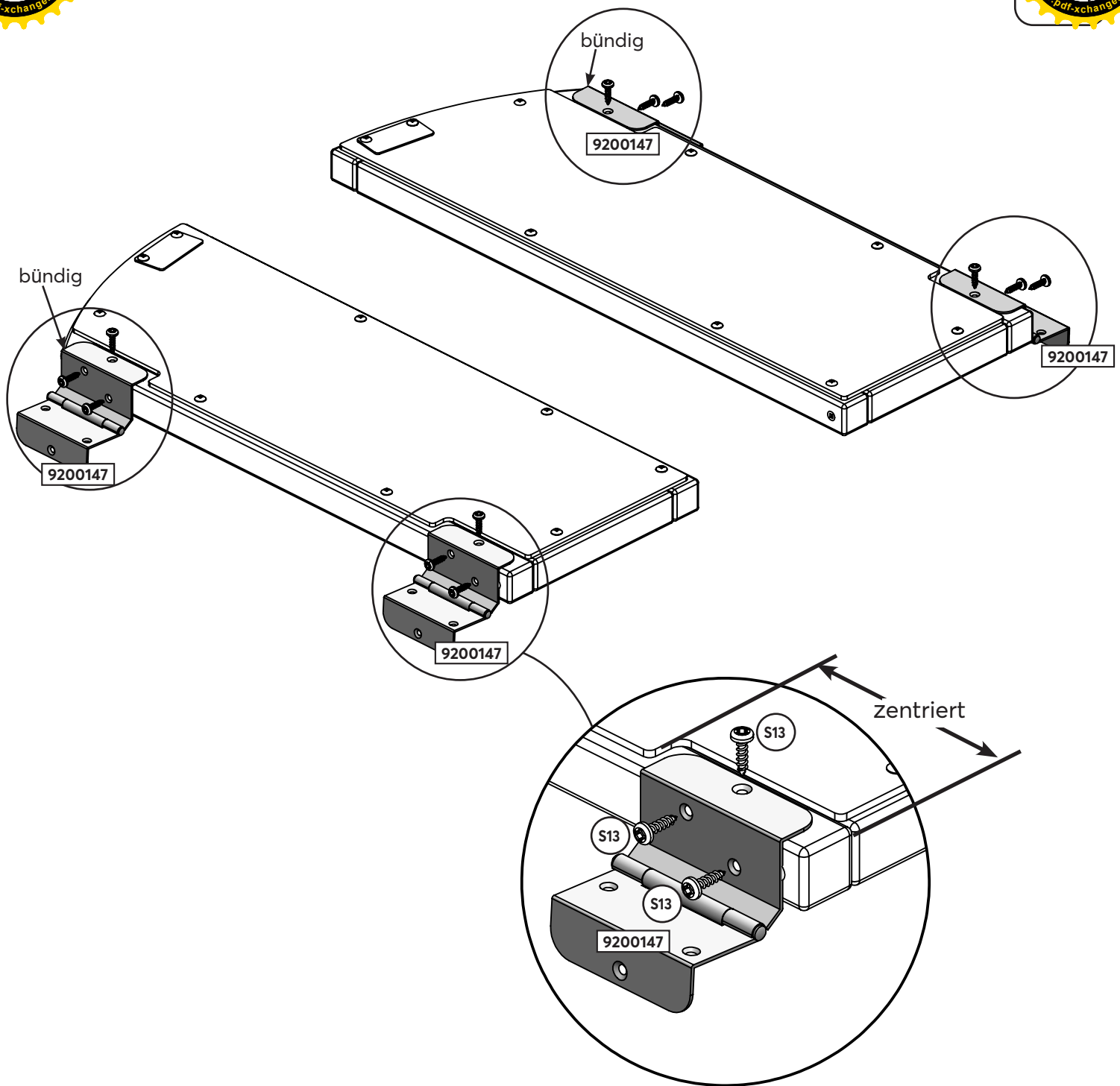

**Hardware**

12 x S13 #6 x 16mm (#6 x 5/8 in)

**Andere Teile**

4 x 9200147

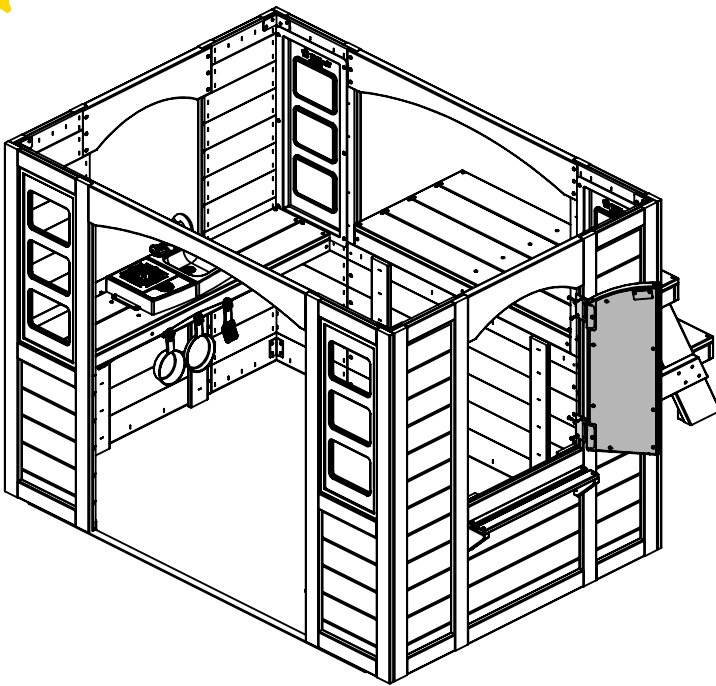

Frontansicht

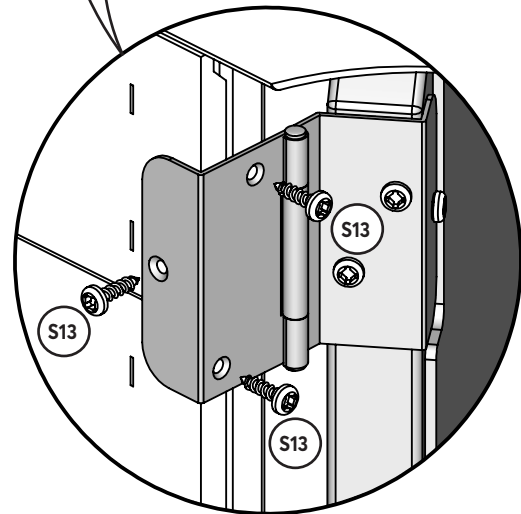
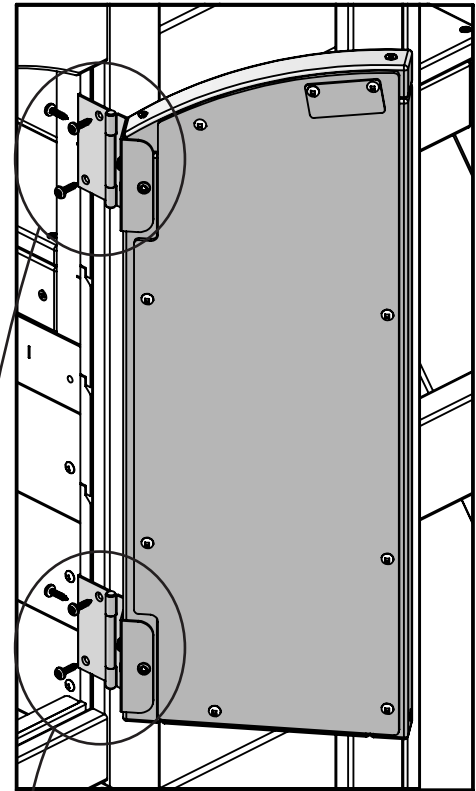
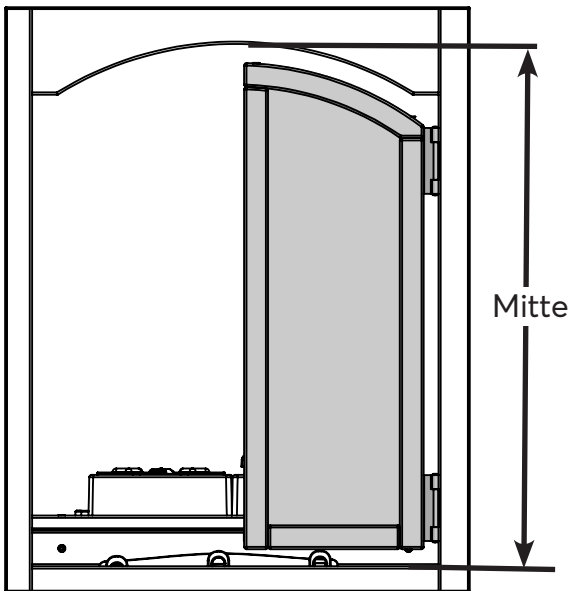

**Hardware**

6 x (S13) #6 x 16mm (#6 x 5/8 in)

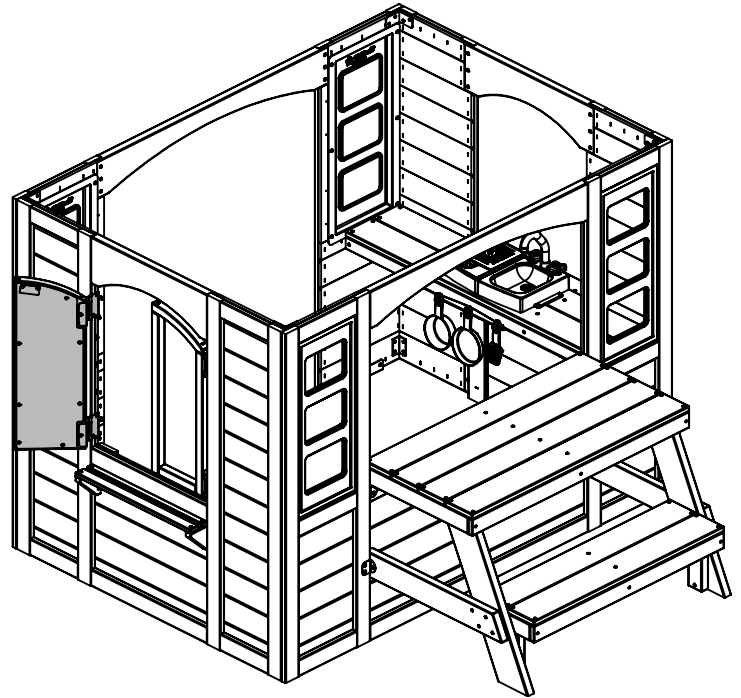
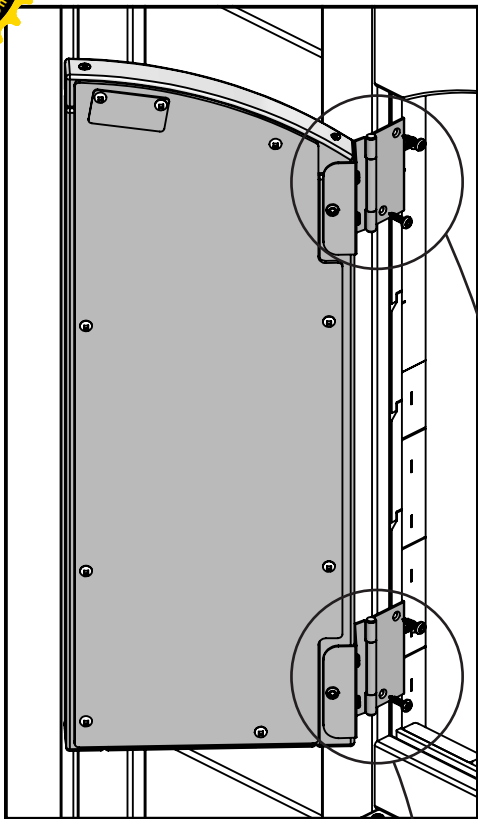

Frontansicht

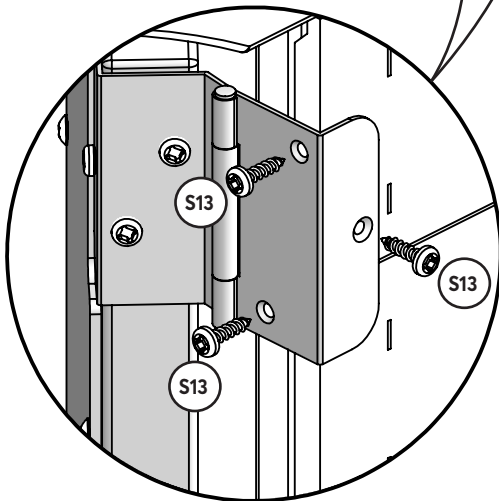
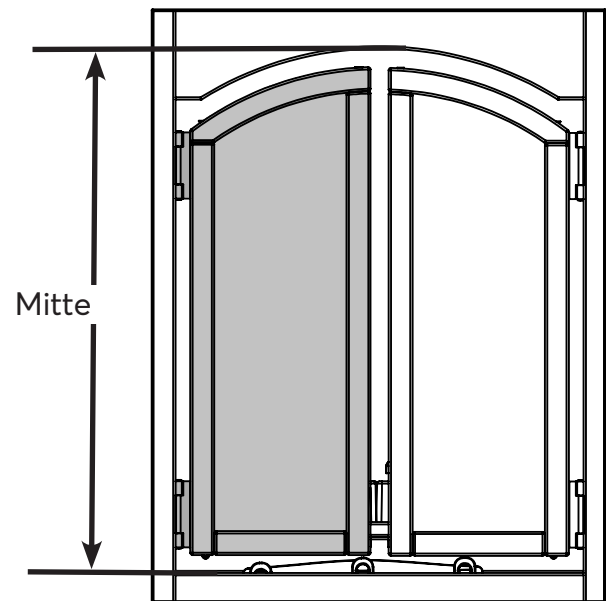

**Hardware**

6 x  #6 x 16mm (#6 x 5/8 in)

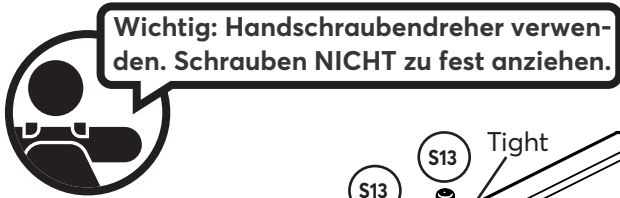
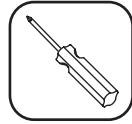

Wichtig: Handschraubendreher verwenden. Schrauben NICHT zu fest anziehen.

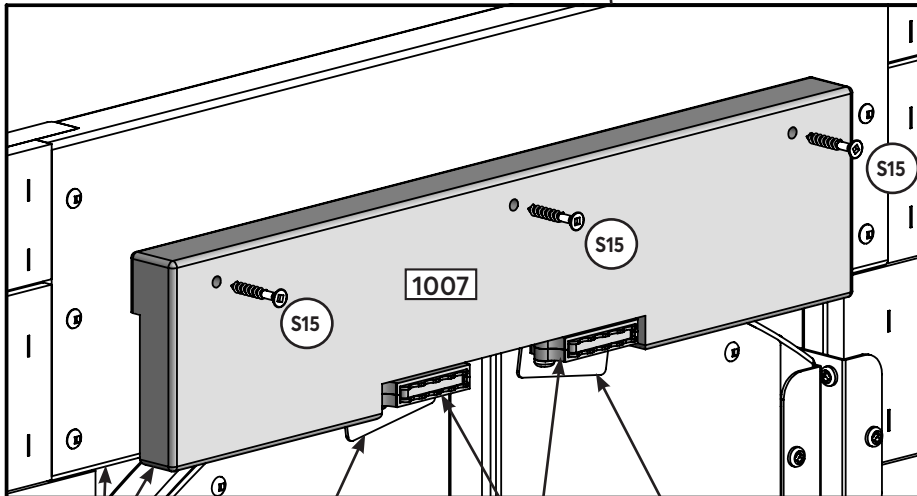
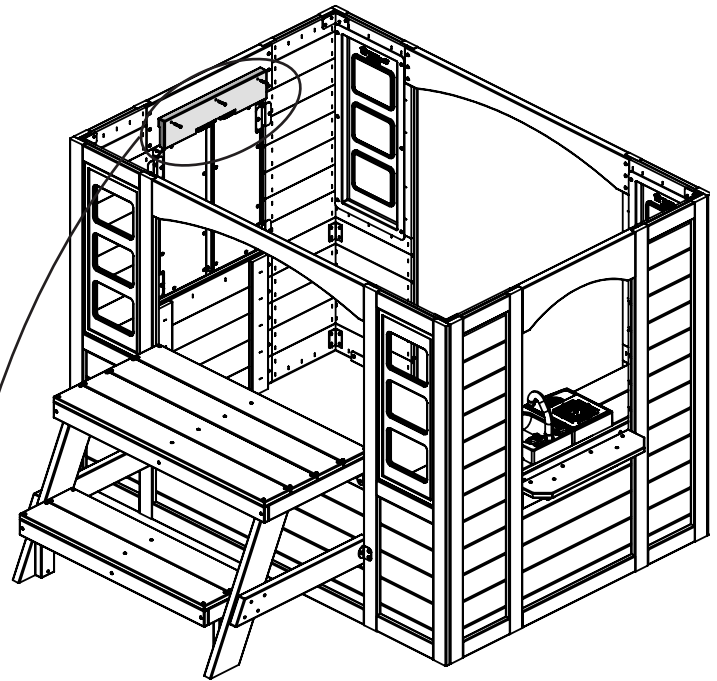
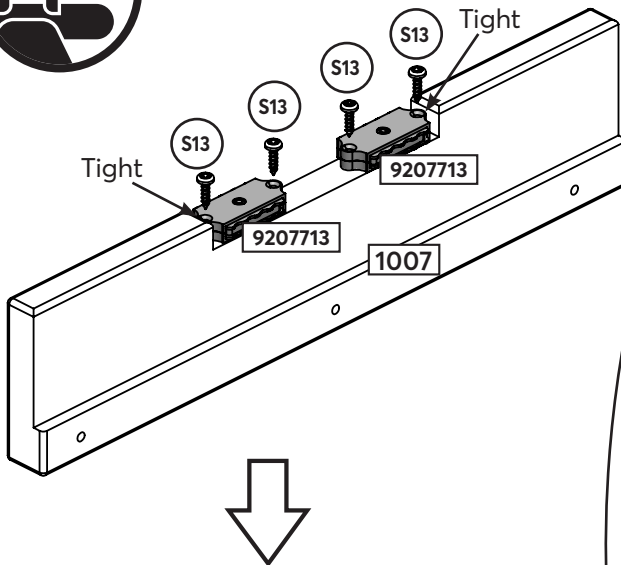

Bündig mit dem Boden

Auffanplatte

Magnetverschluss

Auffanplatte

Fenster schließen und Magnetverschluss horizontal zentrieren, um die Platte zu befestigen.



#### Holzteile

1 x 1007 25.4 x 88.9 x 393.7 mm (1 x 3-1/2 x 15-1/2 in)

#### Hardware

3 x S15 #8 x 44.5mm (#8 x 1-3/4 in)

4 x S13 #6 x 16mm (#6 x 5/8 in)

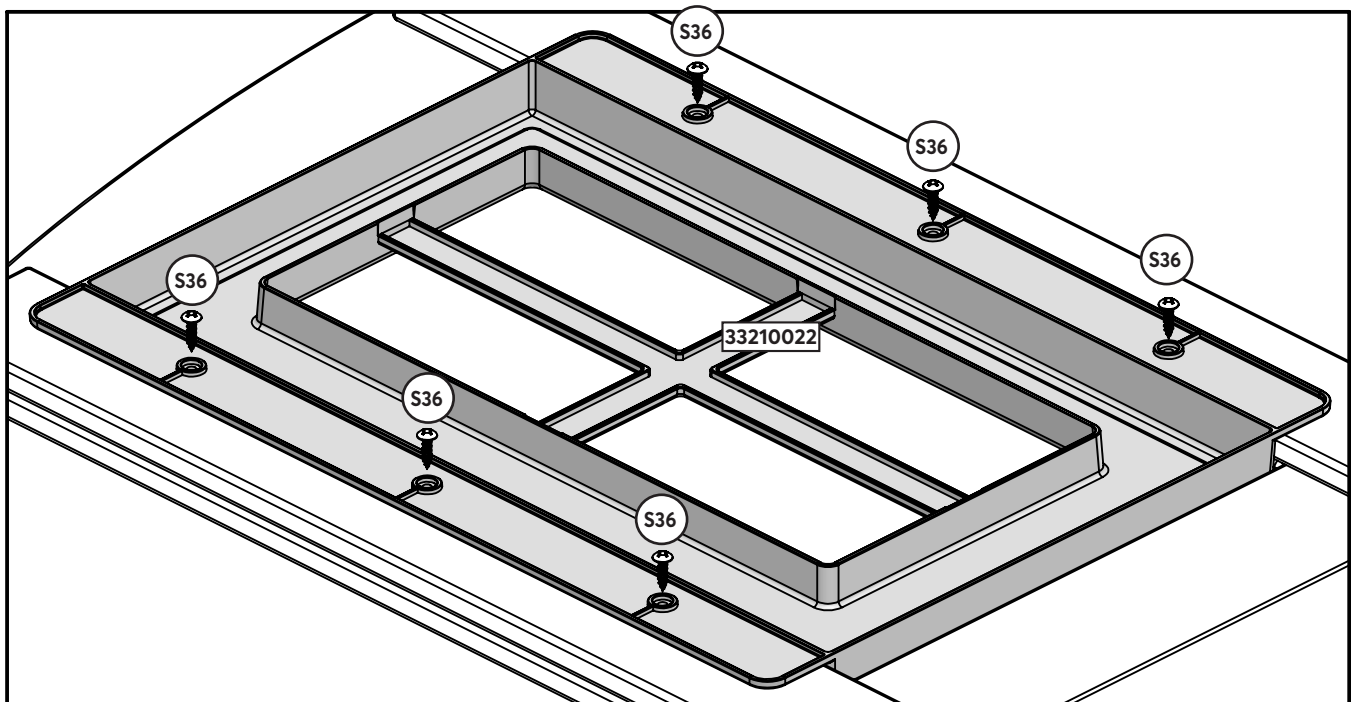
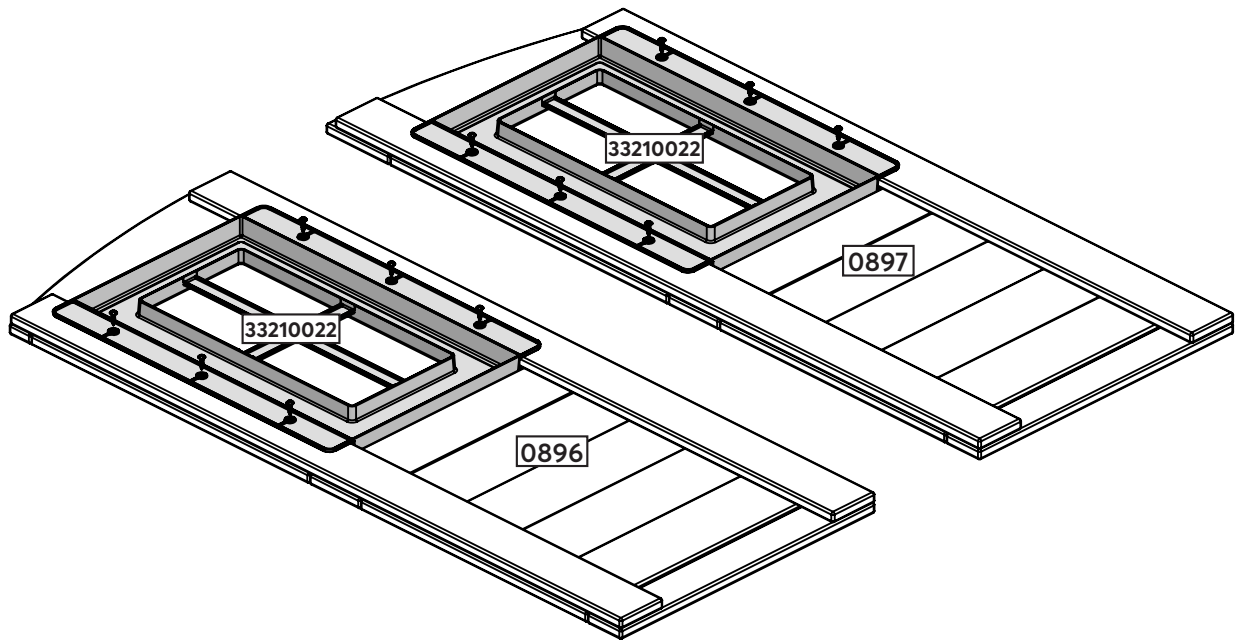

#### Holzteile

- 1 x 0897 973.9 X 381 X 25.4 mm (38-3/8 x 15 x 1 in)  
1 x 0896 973.9 X 381 X 25.4 mm (38-3/8 x 15 x 1 in)

#### Hardware

- 12 x S36 #8 x 18mm (#8 x 11/16 in)

#### Andere Teile

- 2 x 33210022

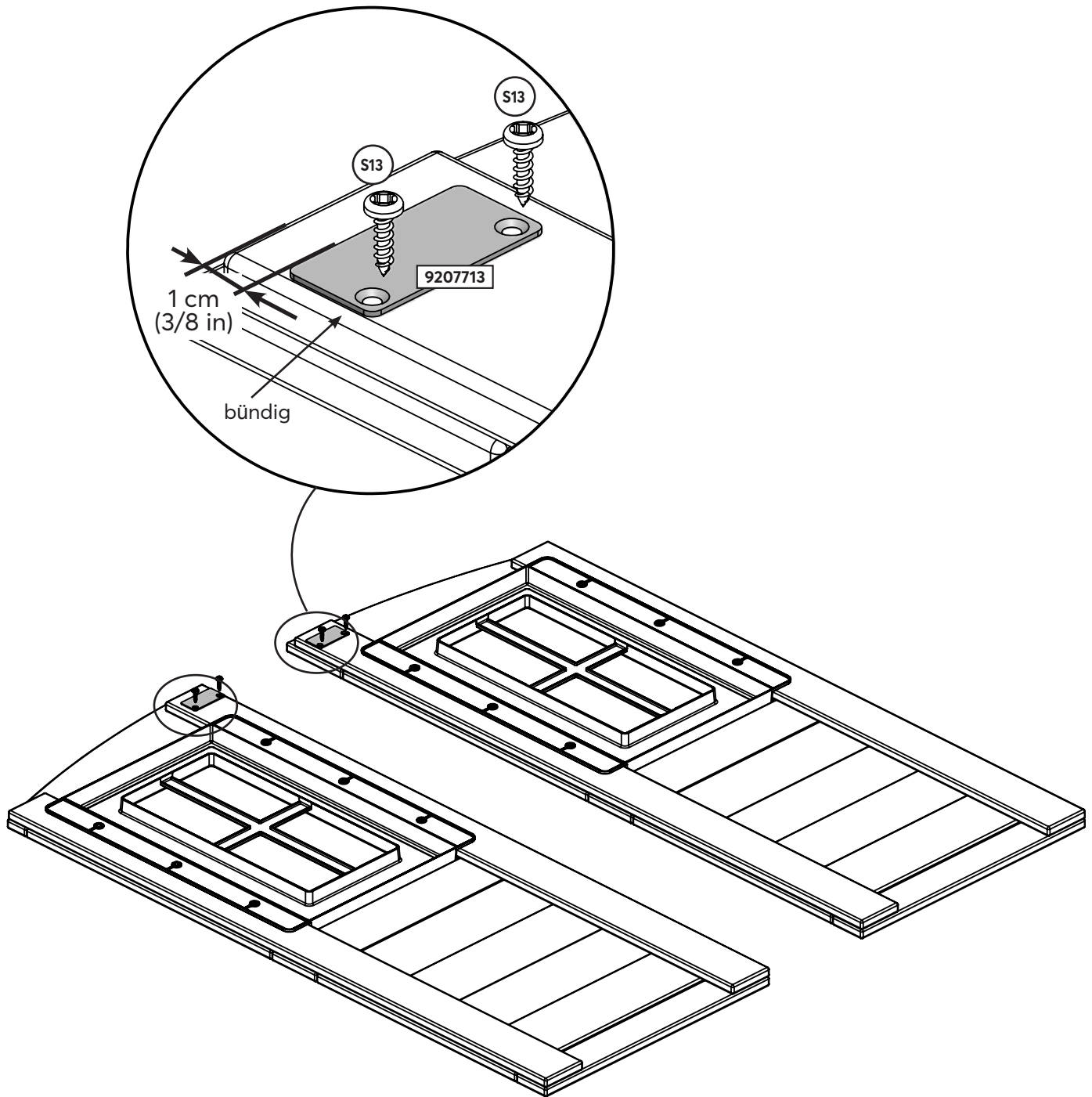

#### Hardware

4 x (S13) #6 x 16mm (#6 x 5/8 in)

#### Andere Teile

2 x 9207713



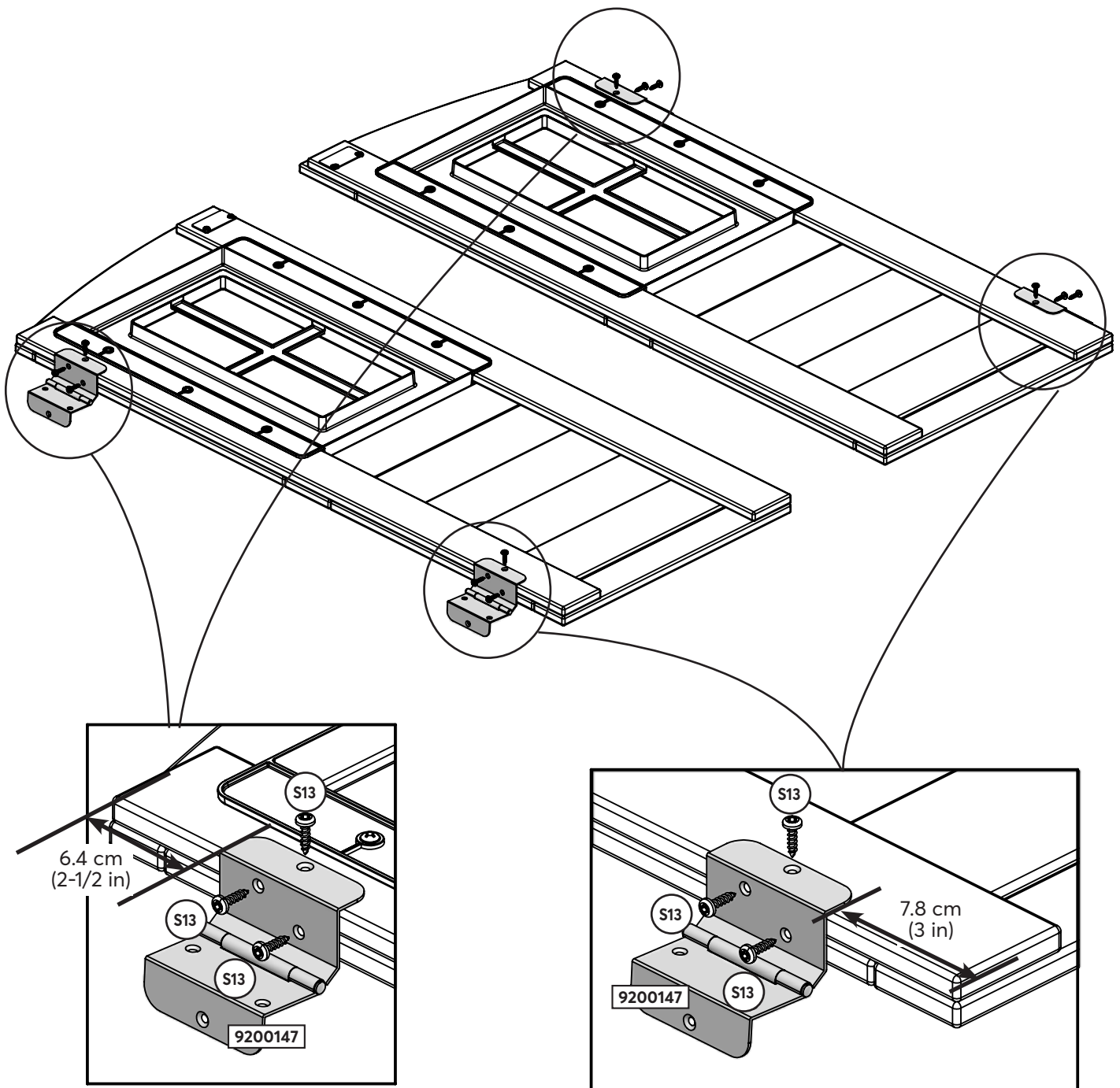

**Hardware**

12 x (S13) #6 x 16mm (#6 x 5/8 in)

**Andere Teile**

4 x 9200147

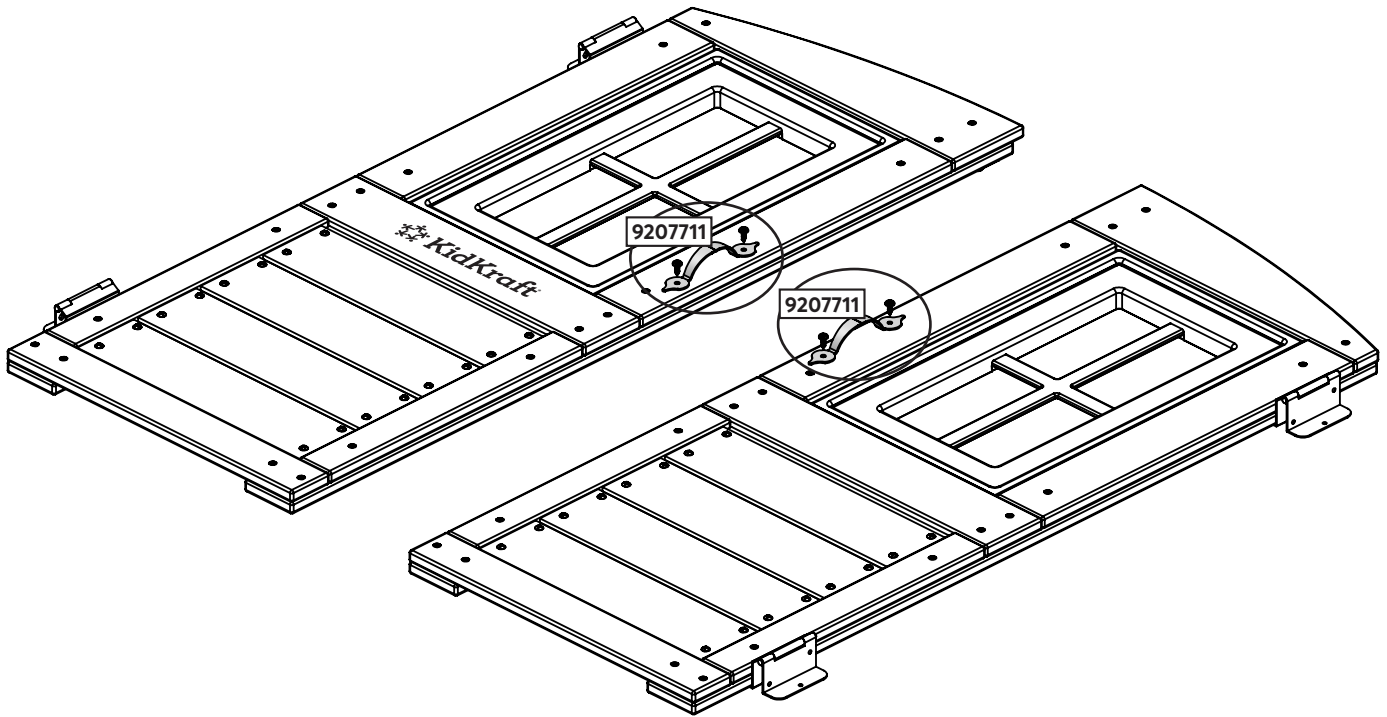
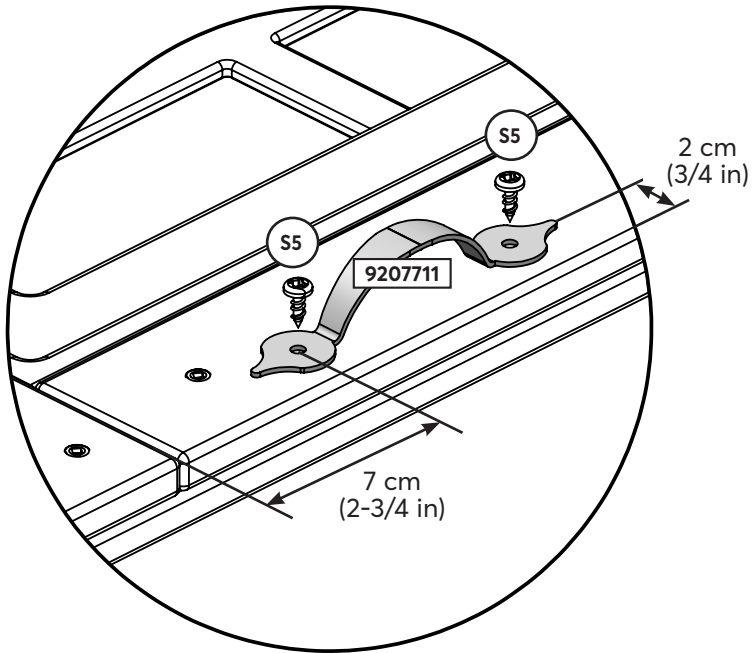

**Hardware**

4 x **S5** #8 x 12.7mm(#8 x 1/2 in)

**Andere Teile**

2 x **9207711**

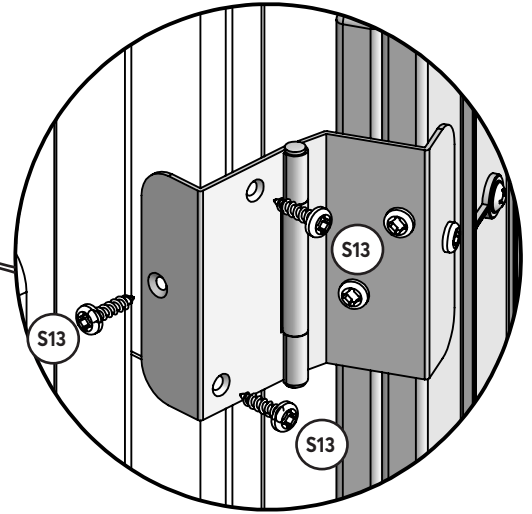
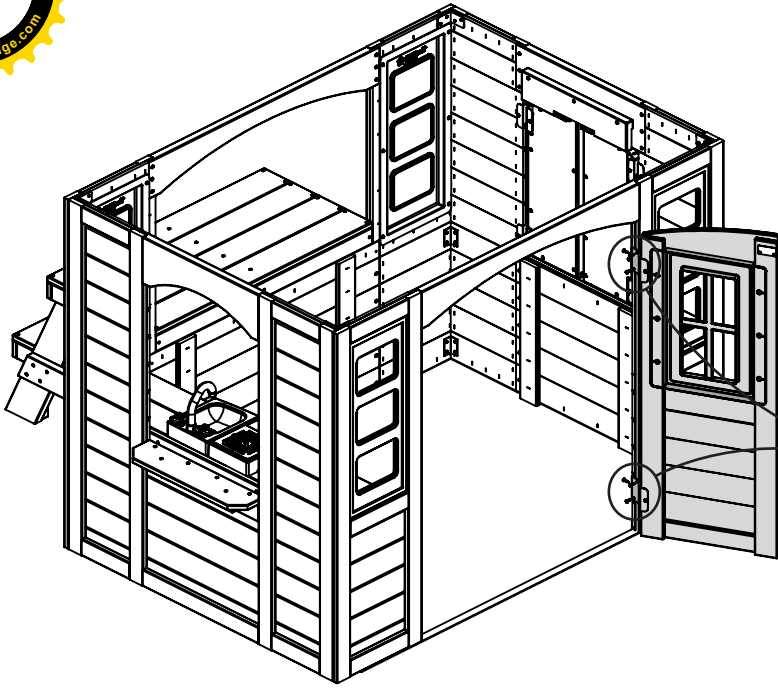

Frontansicht

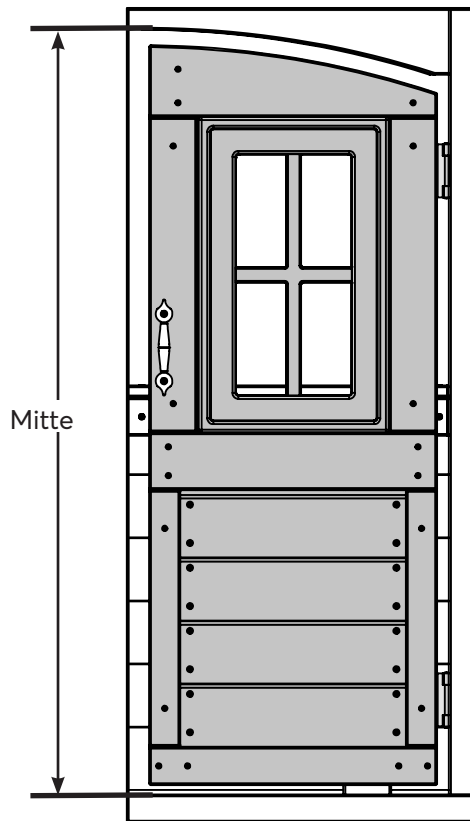

**Hardware**

6 x  #6 x 16mm (#6 x 5/8 in)

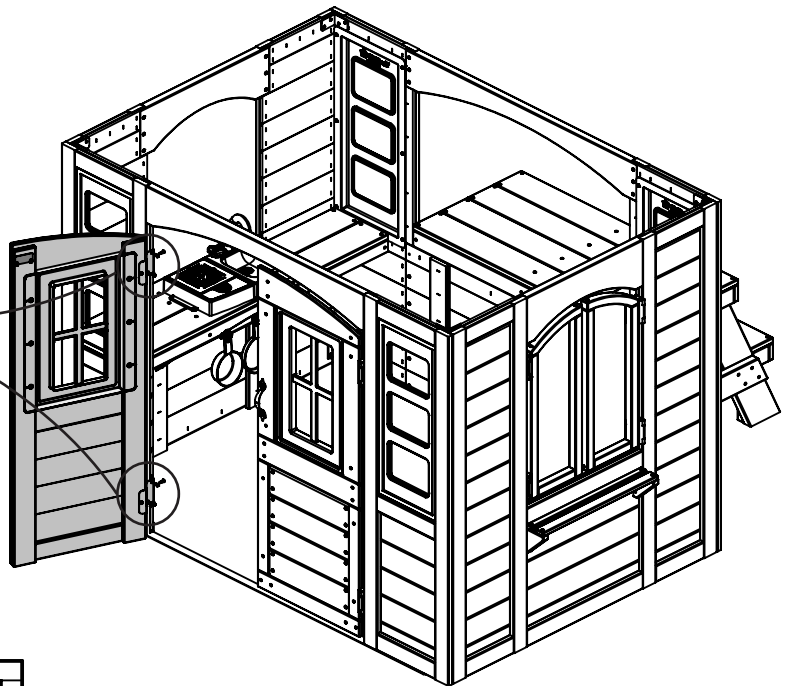
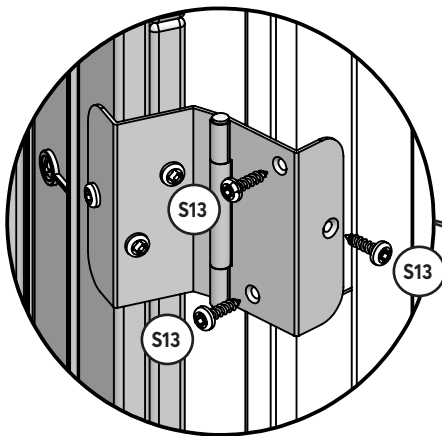

Frontansicht

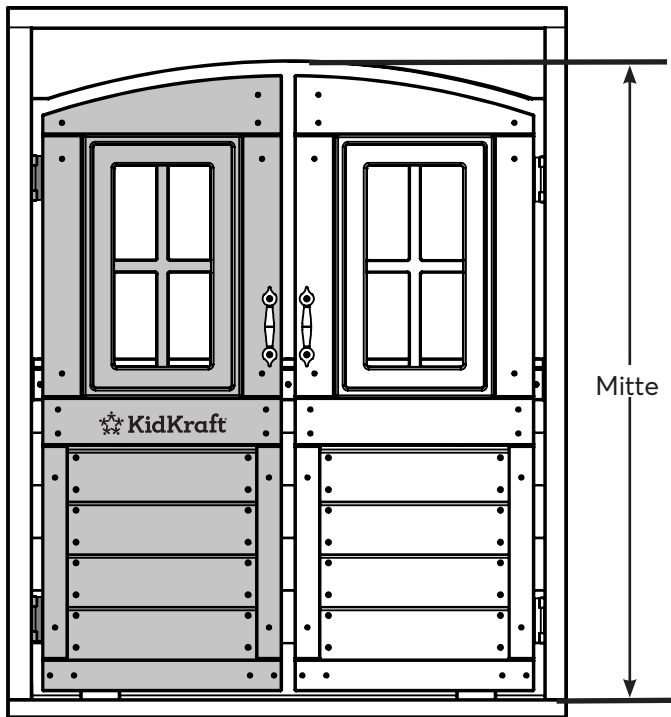

**Hardware**

6 x  #6 x 16mm (#6 x 5/8 in)

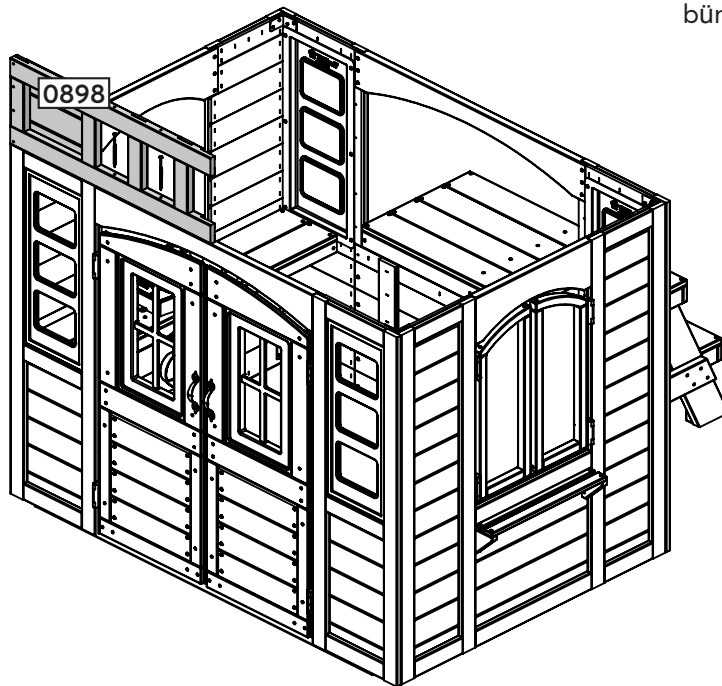
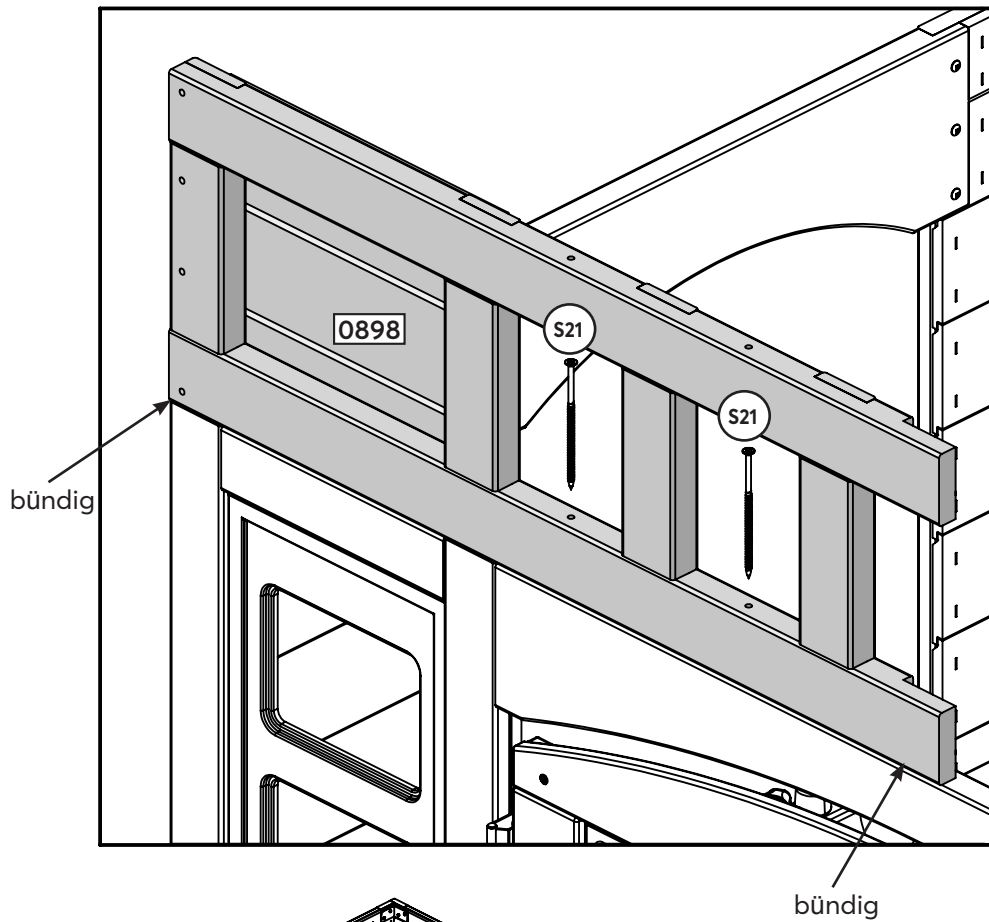

#### Holzteile

1 x 0898 749.3 X 263.5 X 34.9 mm (29-1/2 x 10-3/8 x 1-3/8 in)

#### Hardware

2 x S21 #8 x 88.9mm (#8 x 3-1/2 in)

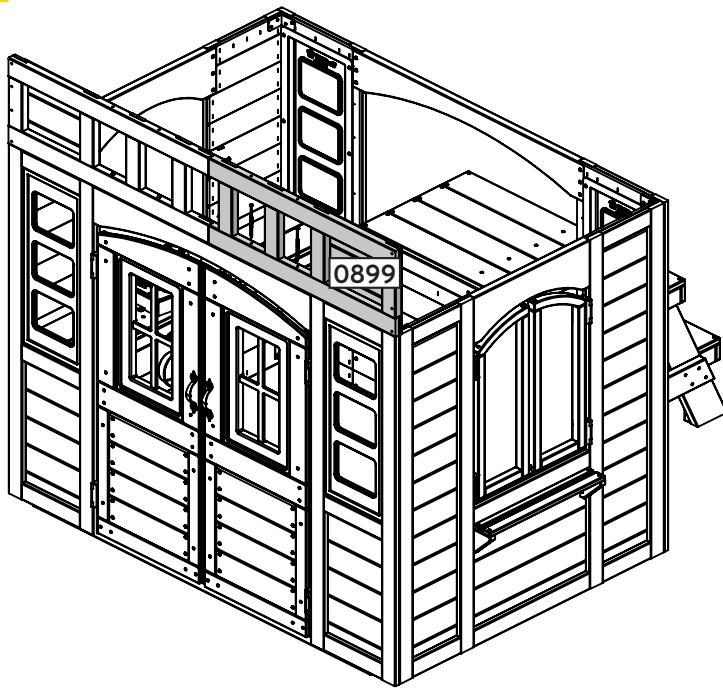

### Innenansicht

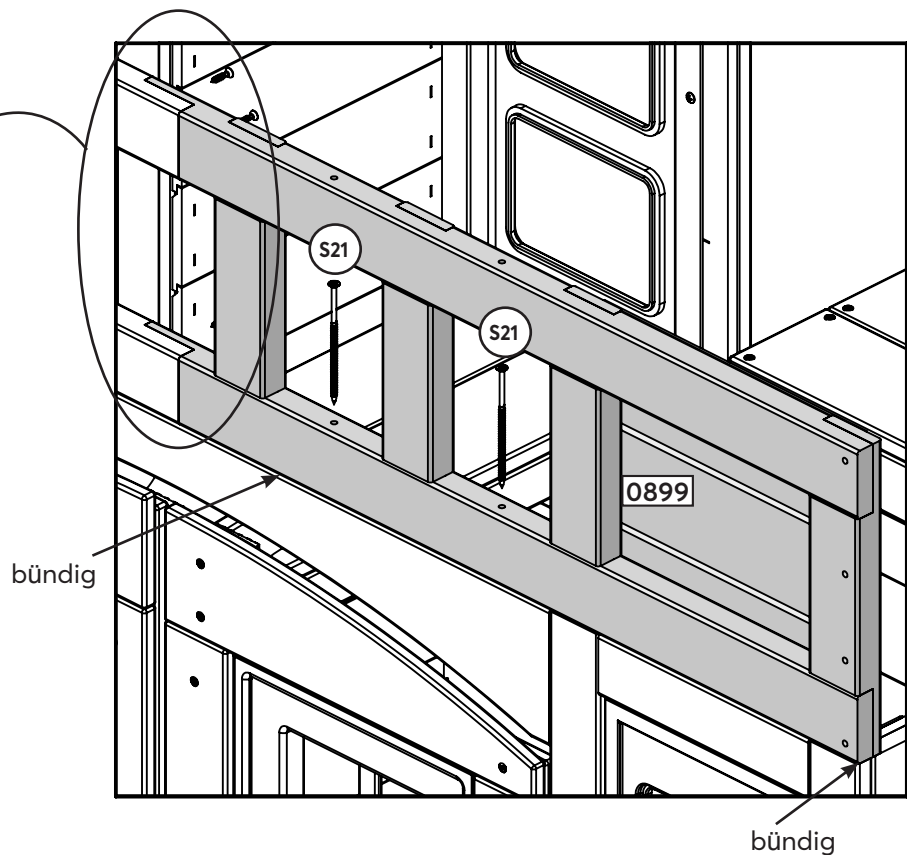
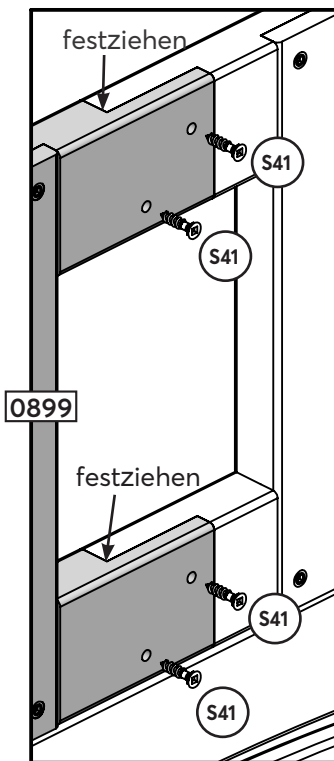

### Holzteile

1 x 0899 749.3 X 263.5 X 34.9 mm (29-1/2 x 10-3/8 x 1-3/8 in)

### Hardware

2 x S21 #8 x 88.9mm (#8 x 3-1/2 in)

4 x S41 #8 x 22.2mm (#8 x 7/8 in)



Wichtig: Handschraubendreher verwenden. Schrauben NICHT zu fest anziehen.

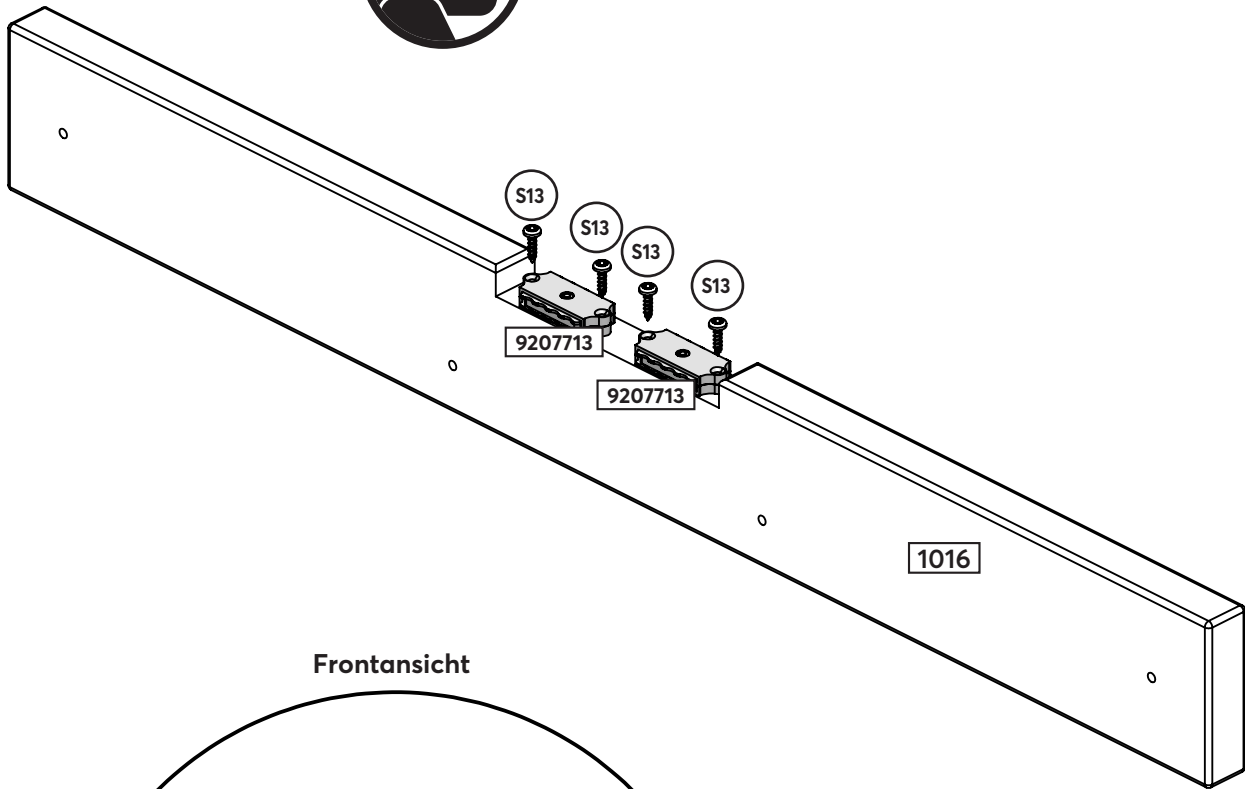
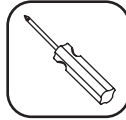

Frontansicht

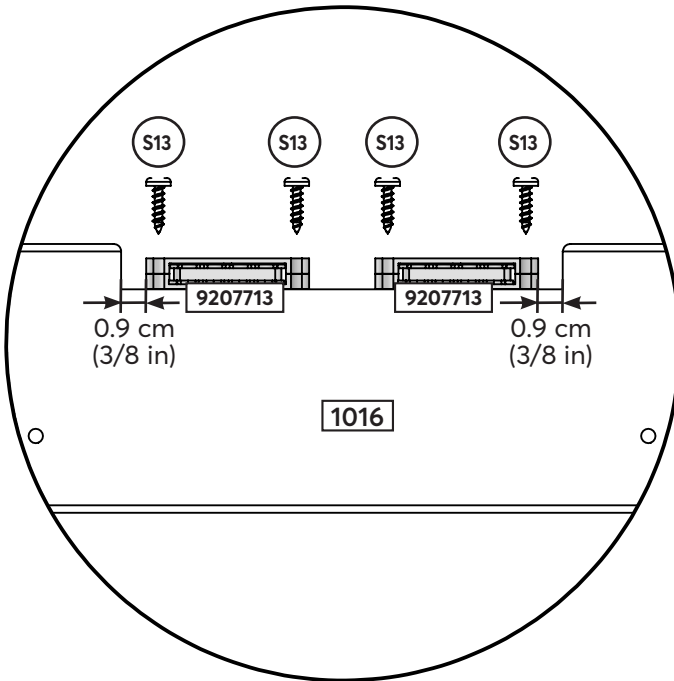

#### Holzteile

1 x 1016 25.4 x 88.9 x 787.4 mm (1 x 3-1/2 x 31 in)

#### Hardware

4 x S13 #6 x 16mm (#6 x 5/8 in)

Tür schließen und Magnetverschluss horizontal mittig an der Fangplatte ausrichten, um die Montage durchzuführen.

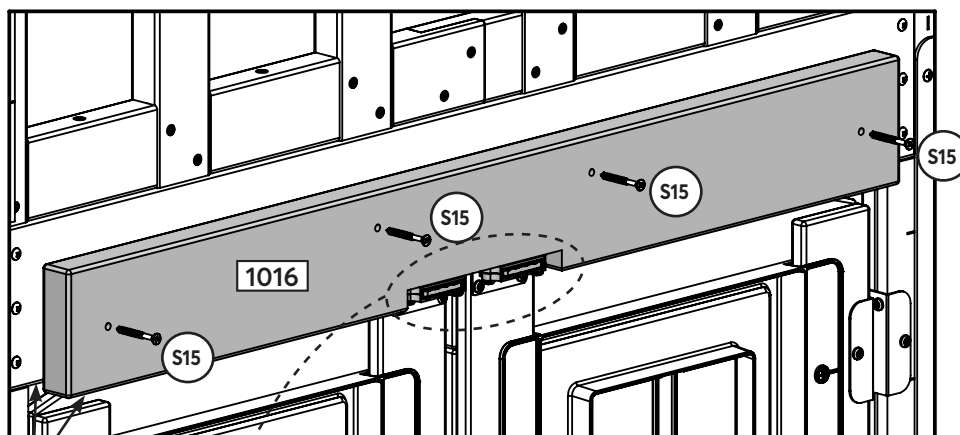

bündig  
zum Boden

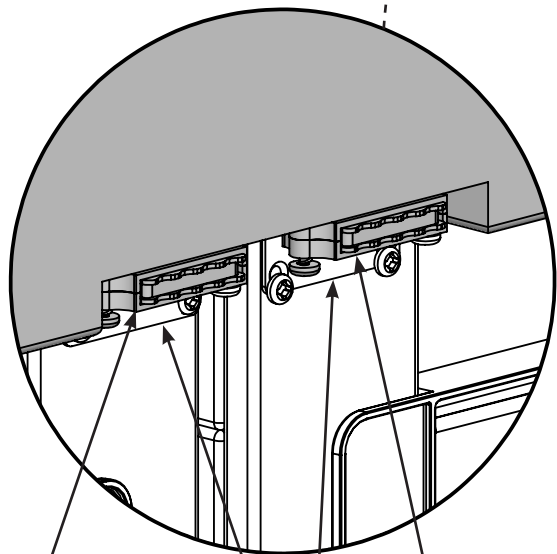

Magnetver-  
schluss

Auffang-  
platte

Magnetver-  
schluss

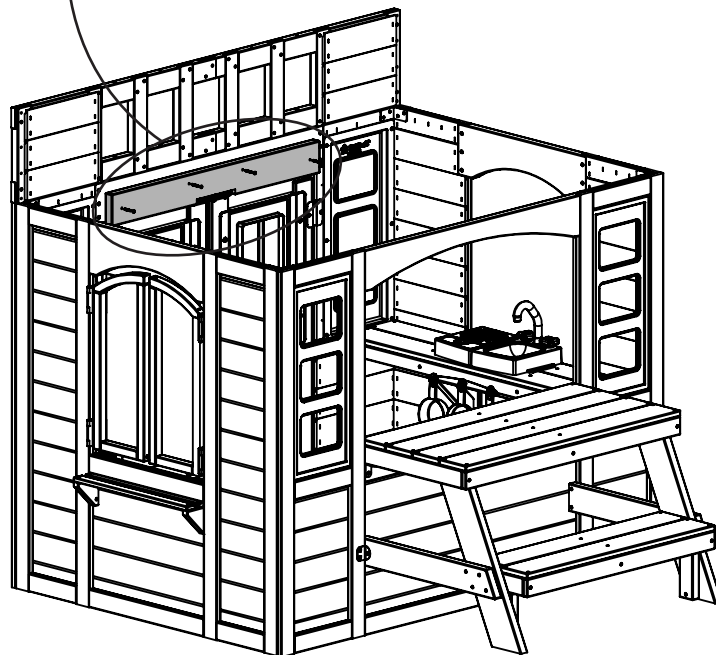

#### Hardware

4 x (S15) #8 x 44.5mm (#8 x 1-3/4 in)



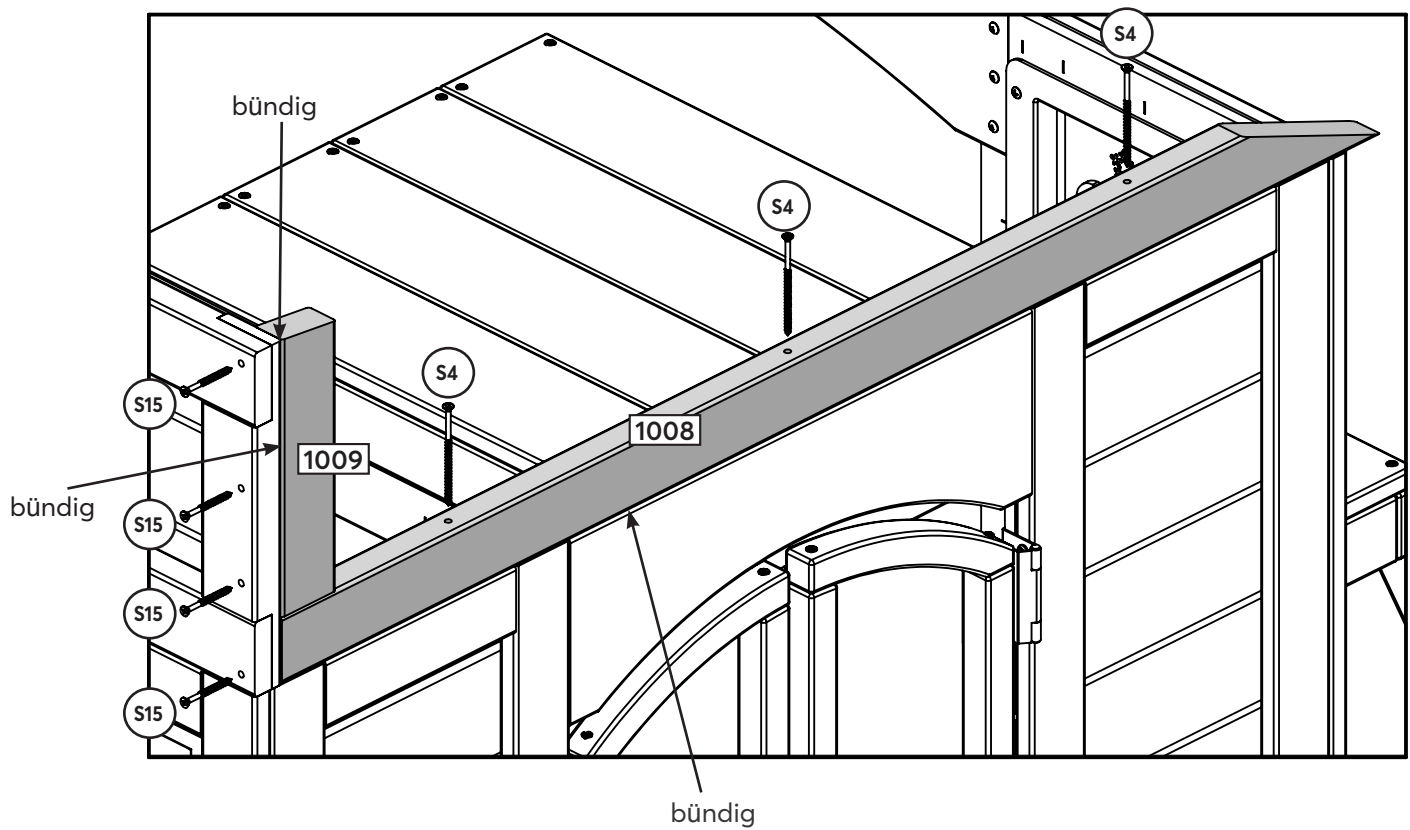
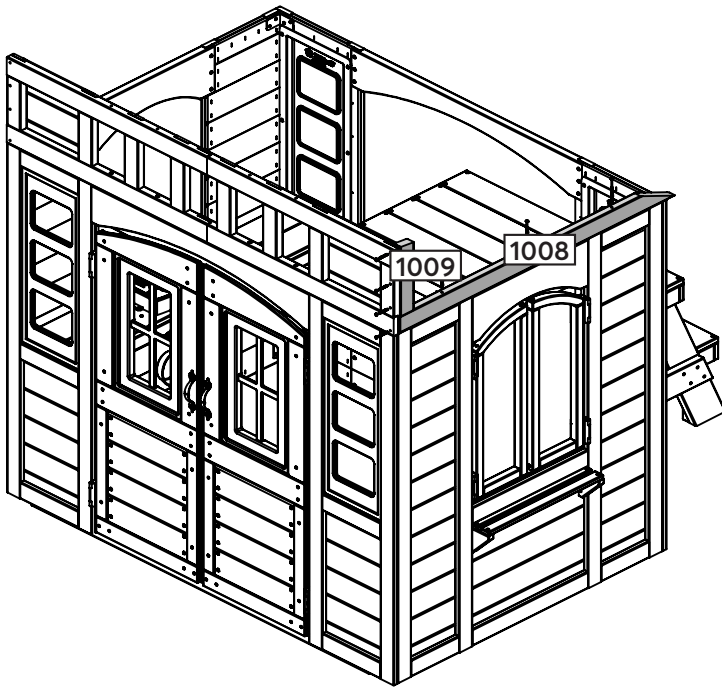

#### Holzteile

- 1 x 1008 25.4 x 50.8 x 1028.7 mm (1 x 2 x 40-1/2 in)  
1 x 1009 25.4 x 50.8 x 212.1 mm (1 x 2 x 8-3/8 in)

#### Hardware

- 4 x S15 #8 x 44.5mm (#8 x 1-3/4 in)  
3 x S4 #8 x 76.2mm (#8 x 3 in)

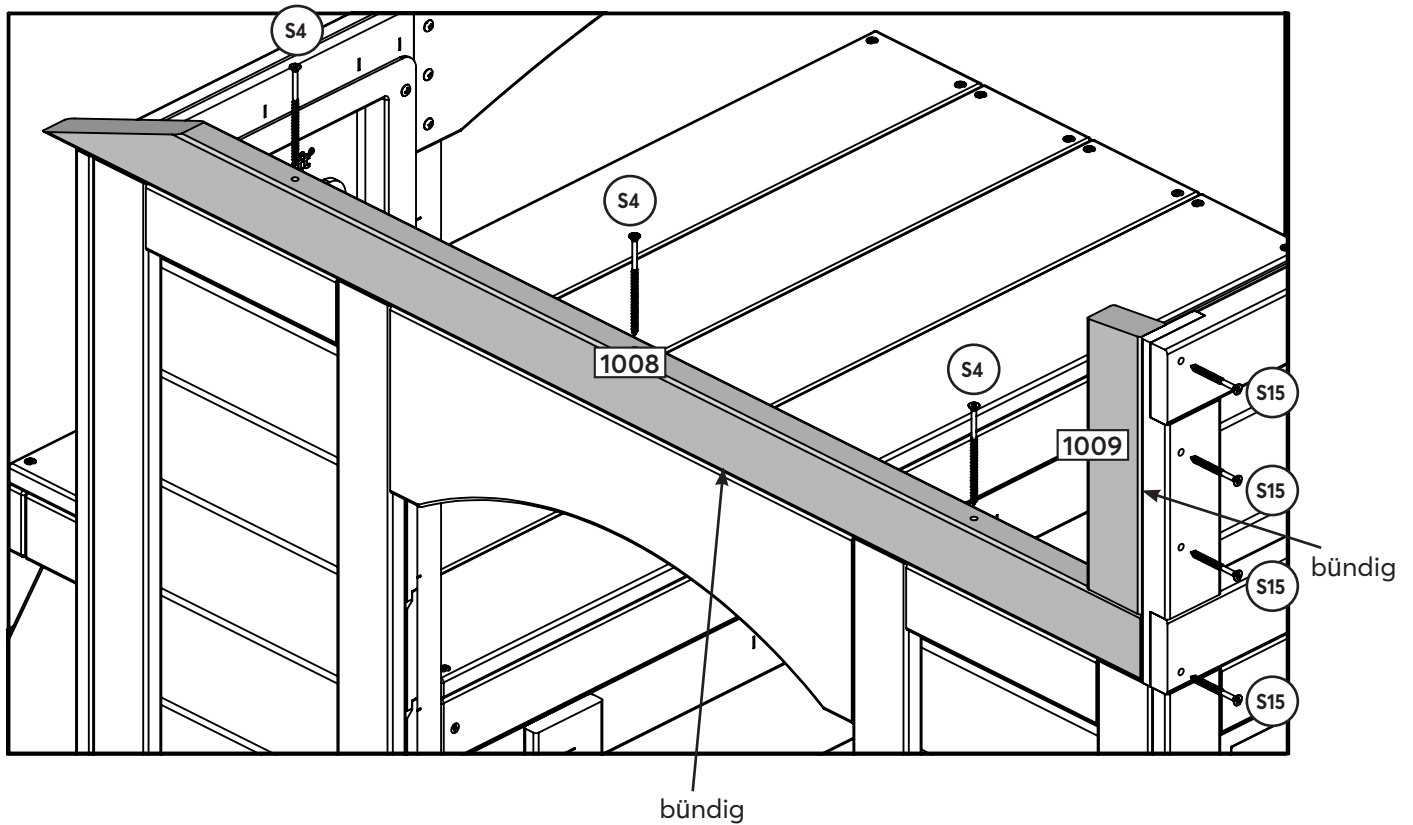
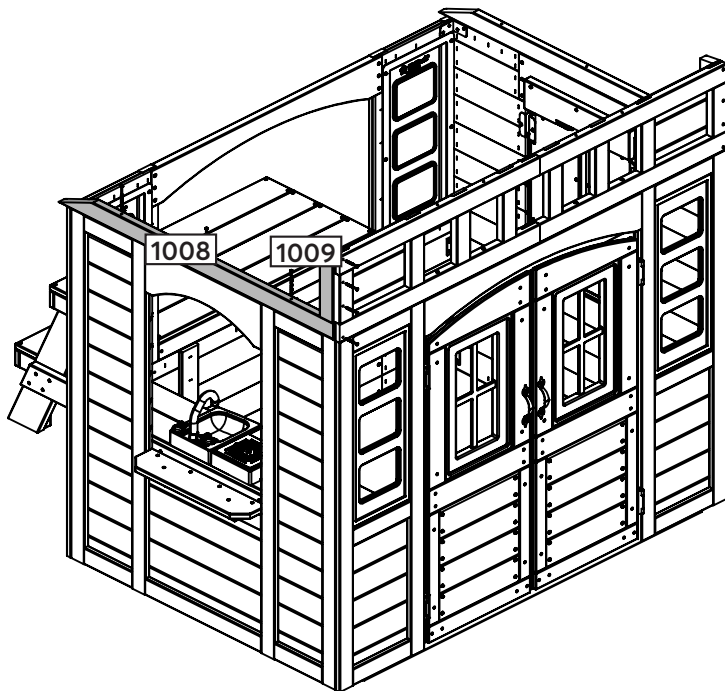

#### Holzteile

- 1 x 1008 25.4 x 50.8 x 1028.7 mm (1 x 2 x 40-1/2 in)  
1 x 1009 25.4 x 50.8 x 212.1 mm (1 x 2 x 8-3/8 in)

#### Hardware

- 4 x S15 #8 x 44.5mm (#8 x 1-3/4 in)  
3 x S4 #8 x 76.2mm (#8 x 3 in)

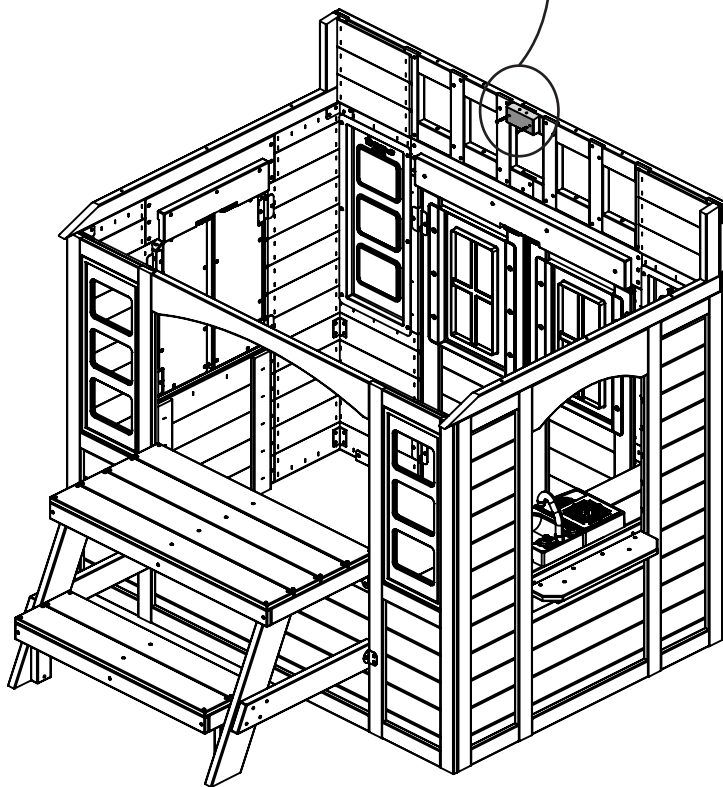
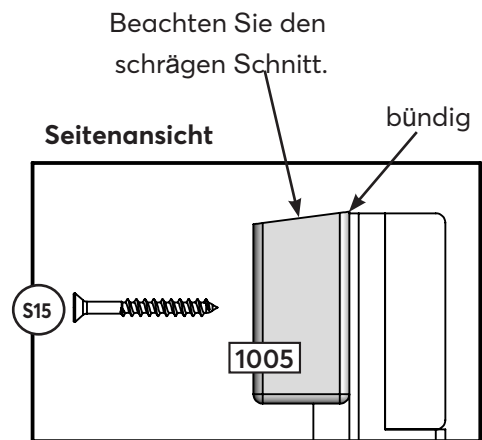
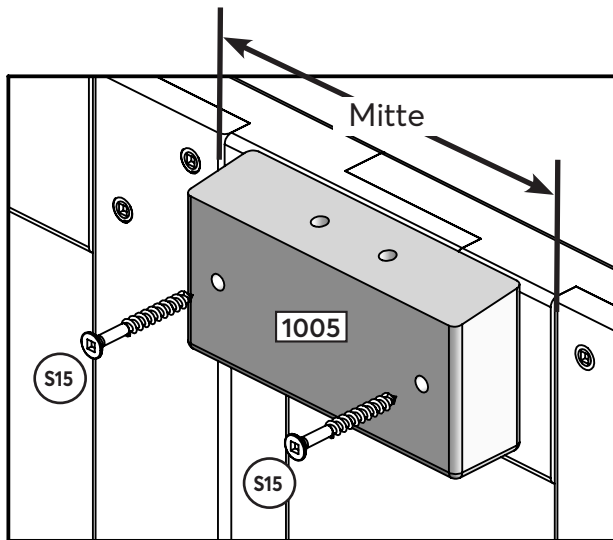

#### Holzteile

1 x 1005 25.4 x 50.8 x 101.6 mm (1 x 2 x 4 in)

#### Hardware

2 x S15 #8 x 44.5mm (#8 x 1-3/4 in)

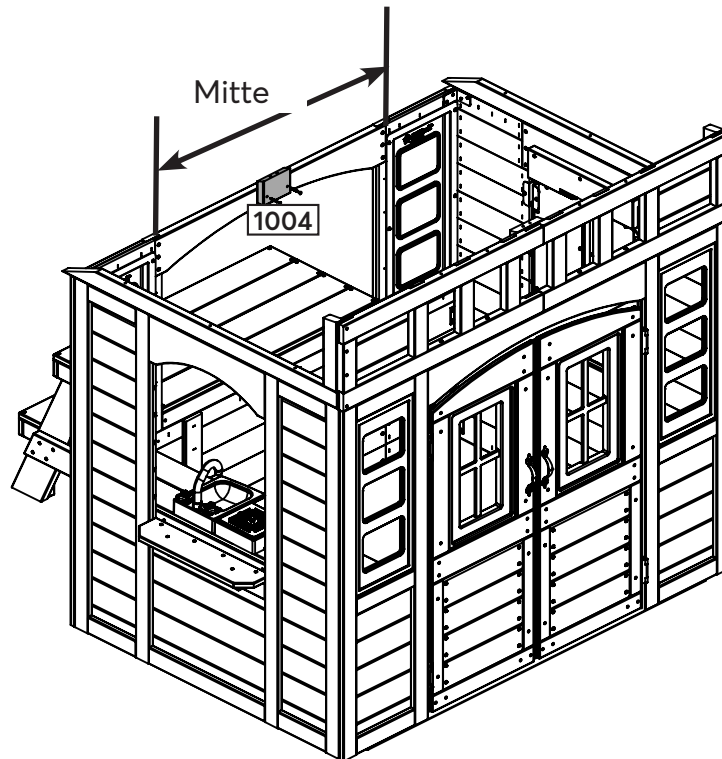
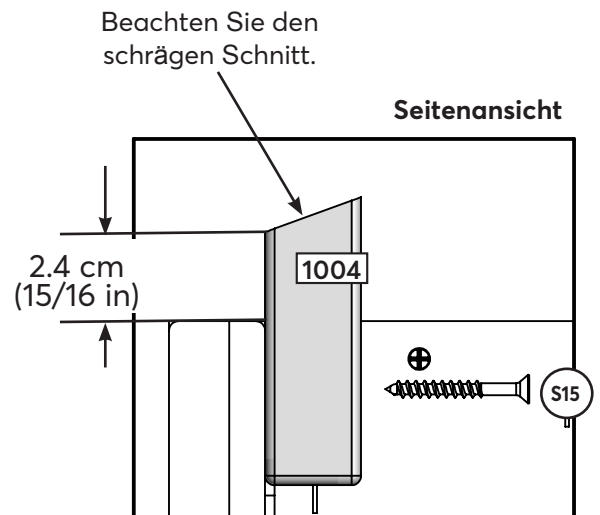
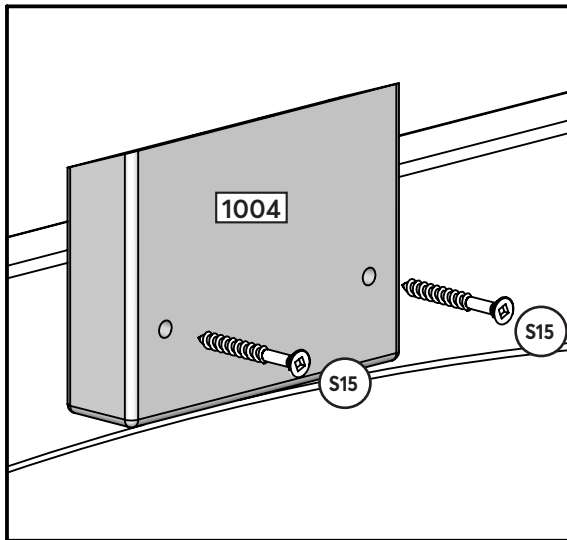

#### Holzteile

1 x 1004 25.4 x 76.2 x 101.6 mm (1 x 3 x 4 in)

#### Hardware

2 x S15 #8 x 44.5mm (#8 x 1-3/4 in)

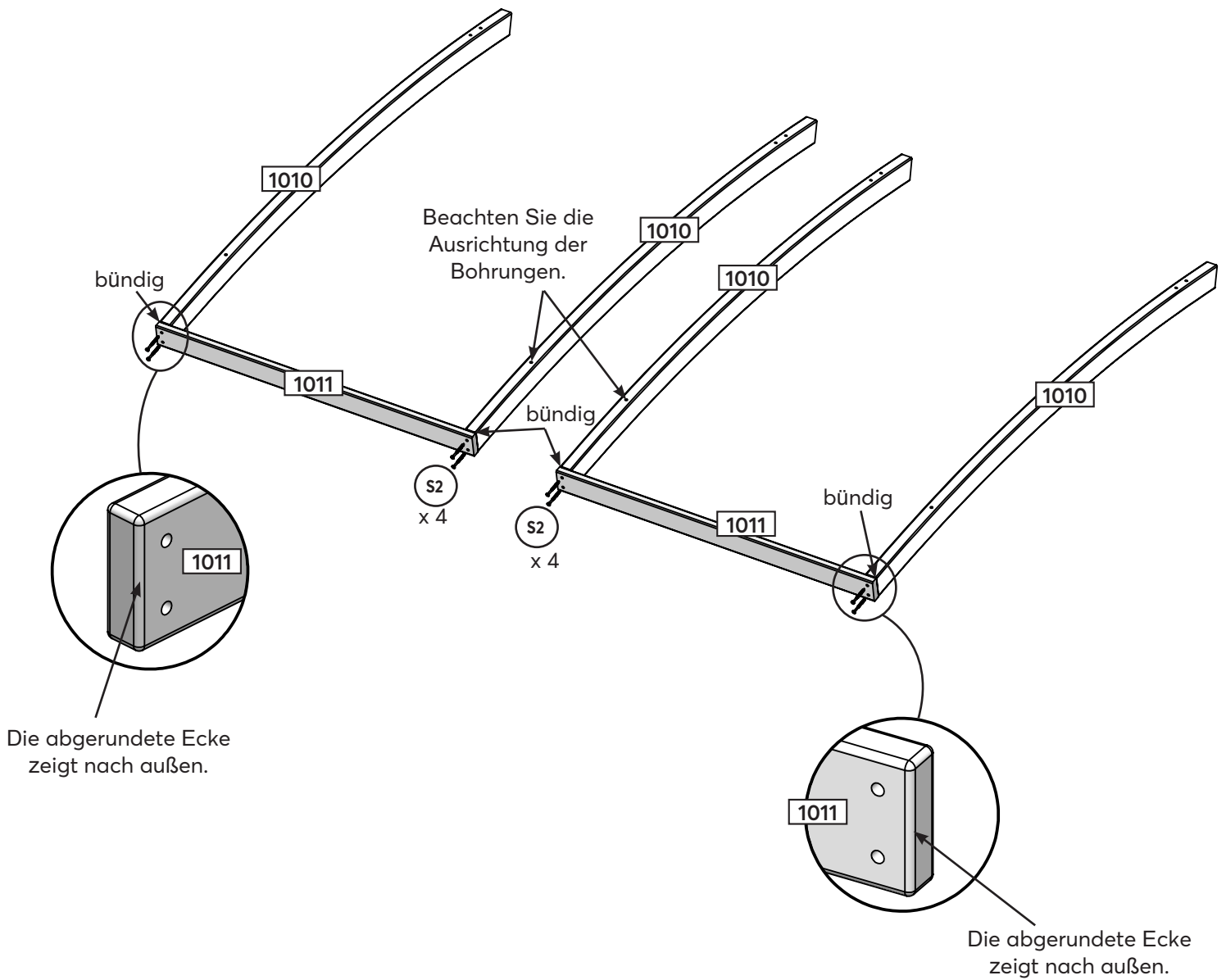

#### Holzteile

4 x 1010 25.4 x 103 x 1273.8 mm (1 x 4 x 50 in)  
2 x 1011 15.9 x 50.8 x 723.9 mm (5/8 x 2 x 28-1/2 in)

#### Hardware

8 x S2 #8 x 38.1mm (#8 x 1-1/2 in)

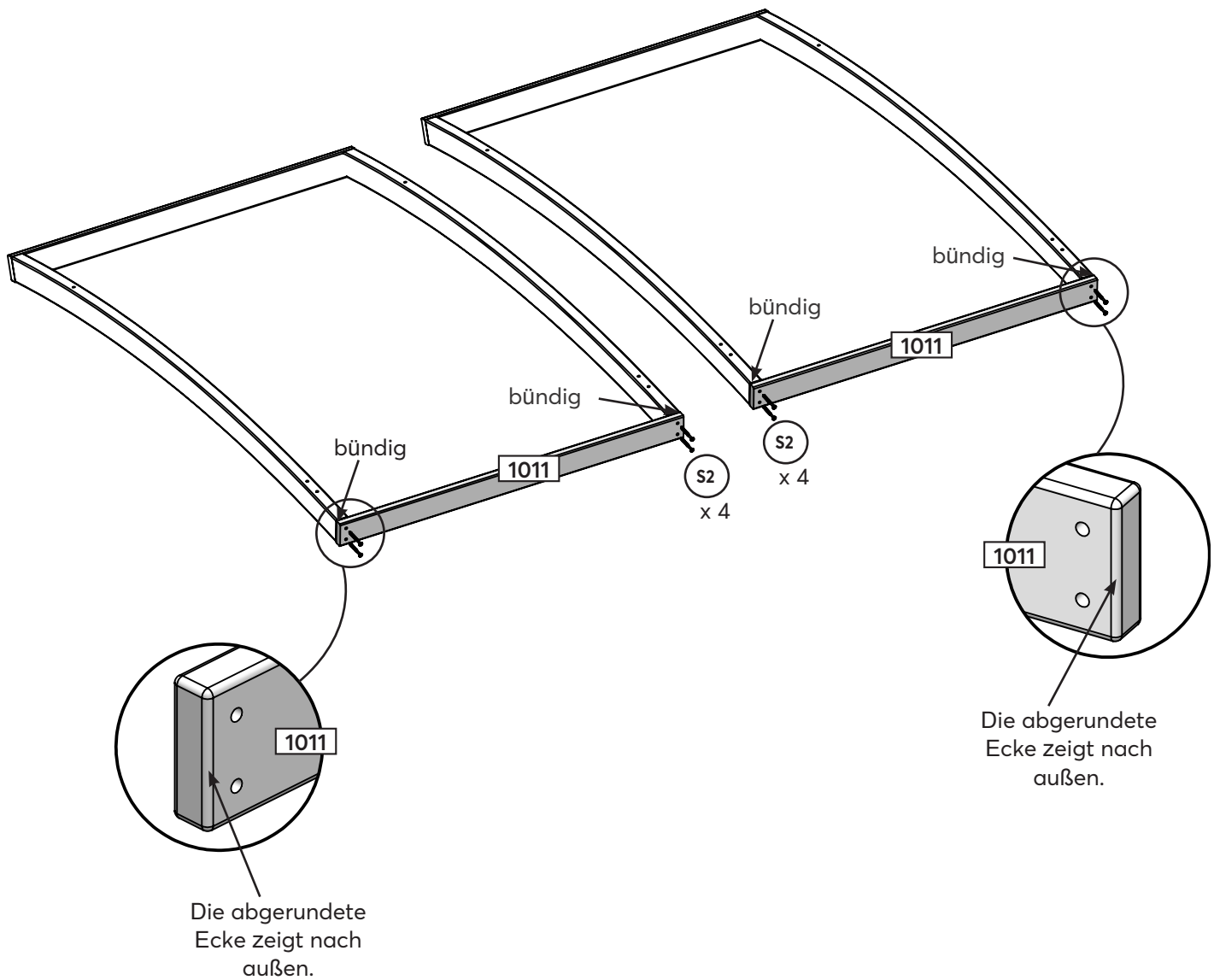

#### Holzteile

2 x 1011 15.9 x 50.8 x 723.9 mm (5/8 x 2 x 28-1/2 in)

#### Hardware

8 x S2 #8 x 38.1mm (#8 x 1-1/2 in)

Führen Sie diesen Schritt  
zweimal durch. Verteilen  
Sie die Bretter gleichmäßig.

Nicht befestigen, nur zur  
Ausrichtung verwenden

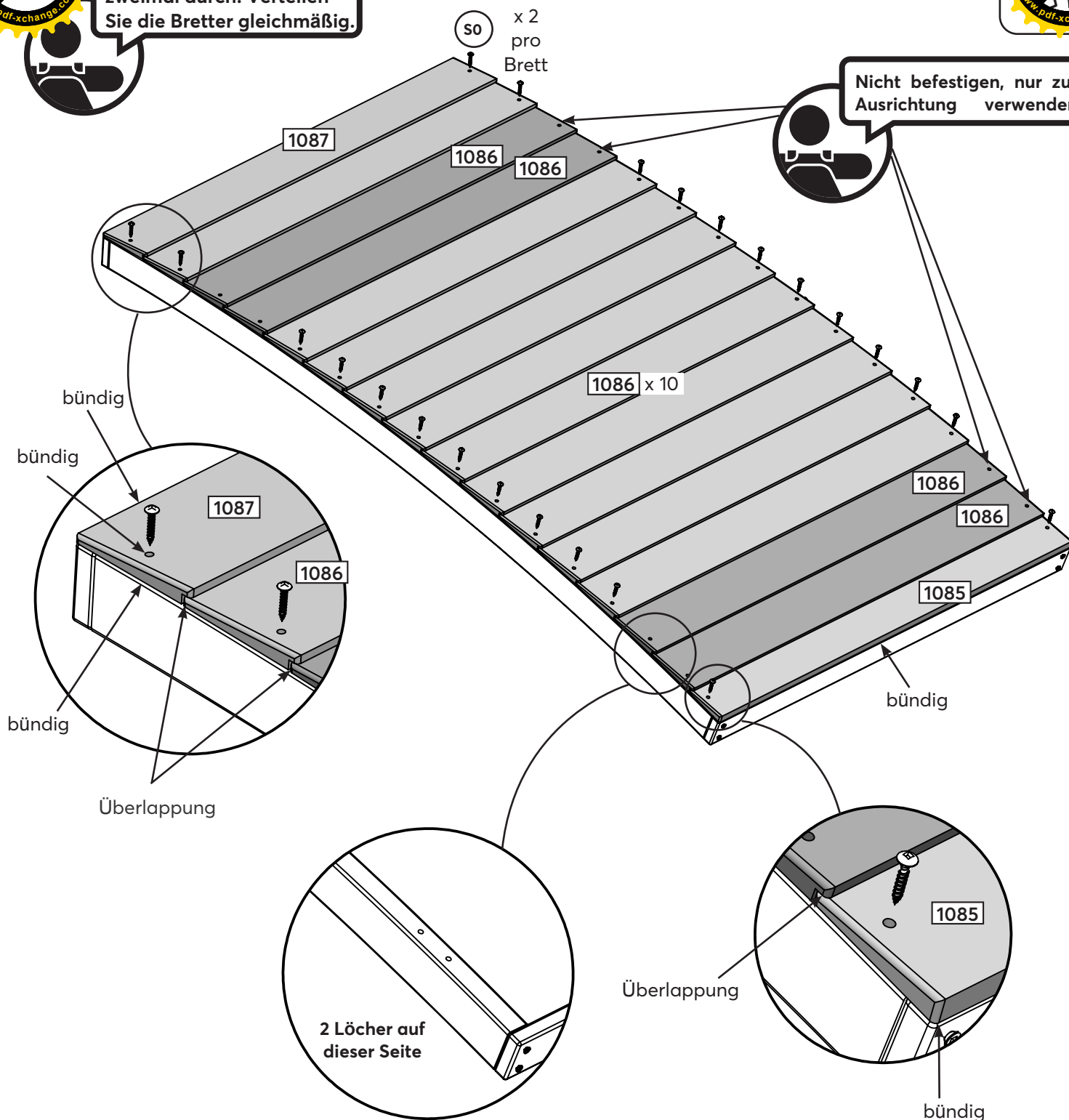

#### Holzteile

2 x 1085 9.5 x 60.4 x 723.9 mm (3/8 x 2-3/8 x 28-1/2 in)  
20 x 1086 9.5 x 88.9 x 723.9 mm (3/8 x 3-1/2 x 28-1/2 in)  
2 x 1087 9.5 x 88.9 x 723.9 mm (3/8 x 3-1/2 x 28-1/2 in)

#### Hardware

48 x 50 #8 x 22.2mm (#8 x 7/8 in)

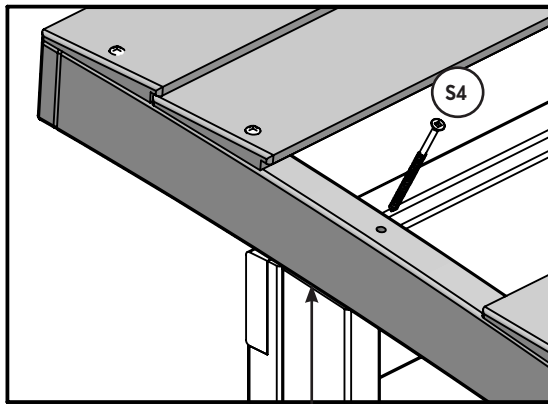

bündig

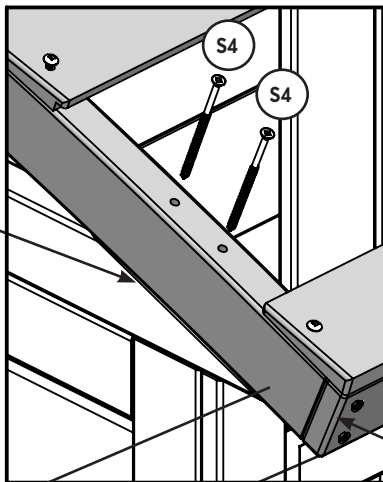
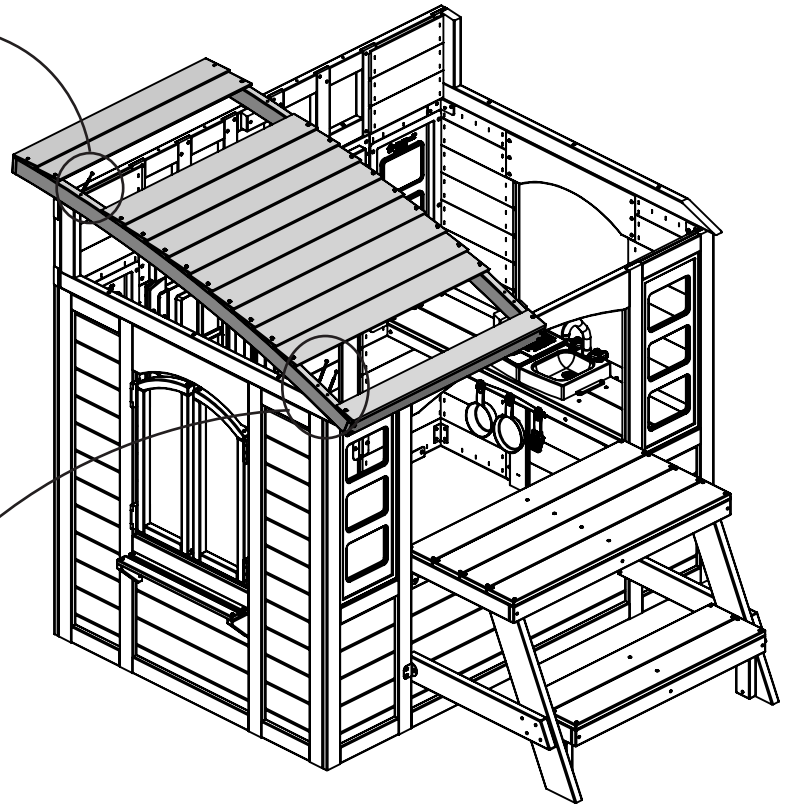

bündig

4.8 cm  
(1-7/8 in)

Die abgerundete Ecke  
zeigt nach außen.

#### Hardware

3 x  #8 x 76.2mm (#8 x 3 in)



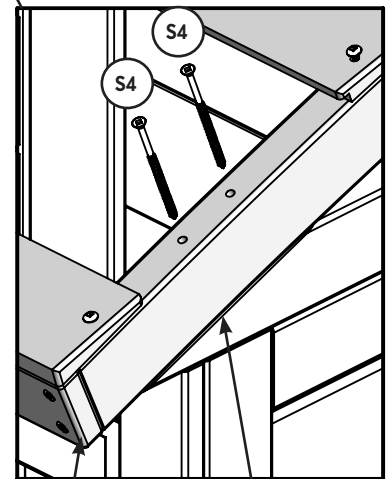
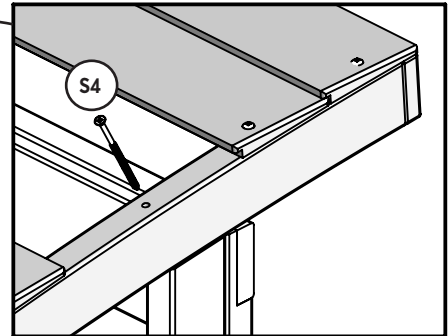
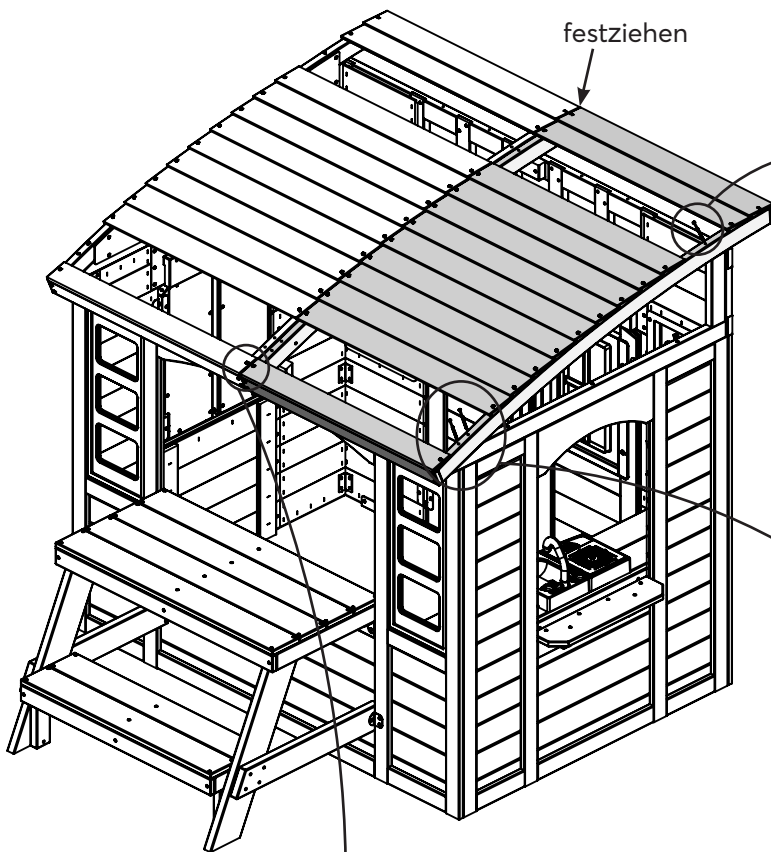

bündig

Die abgerundete Ecke  
zeigt nach außen.

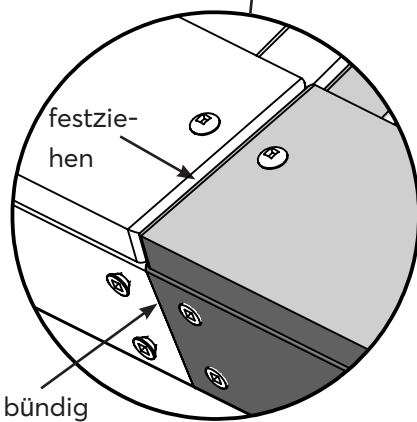

bündig

#### Hardware

3 x  #8 x 76.2mm (#8 x 3 in)

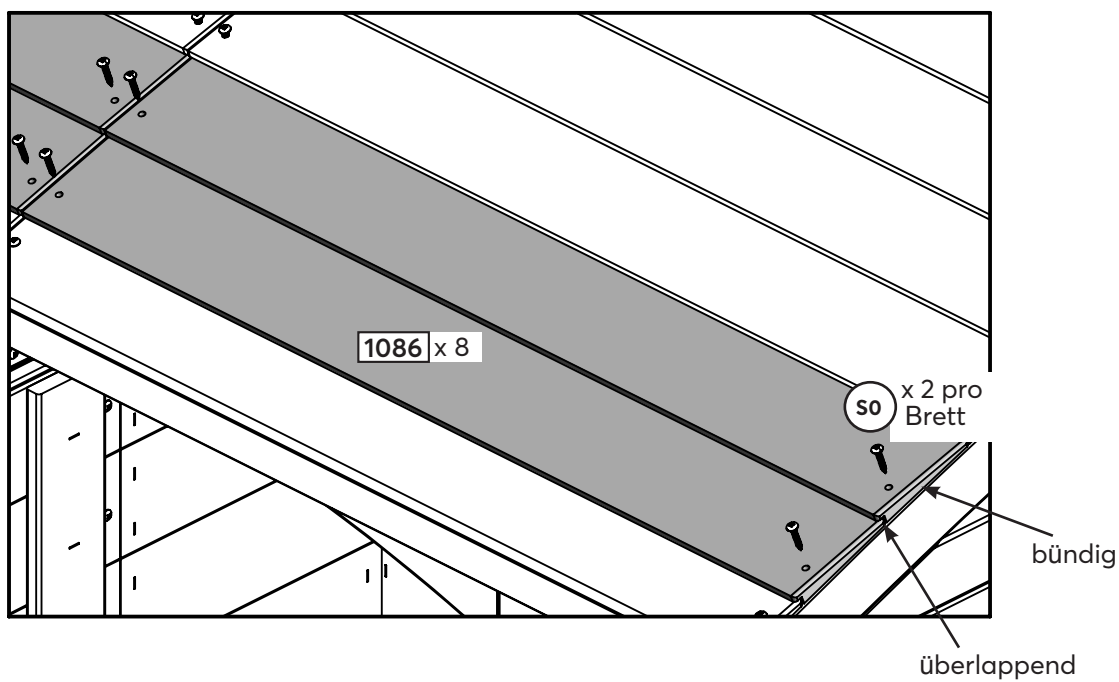
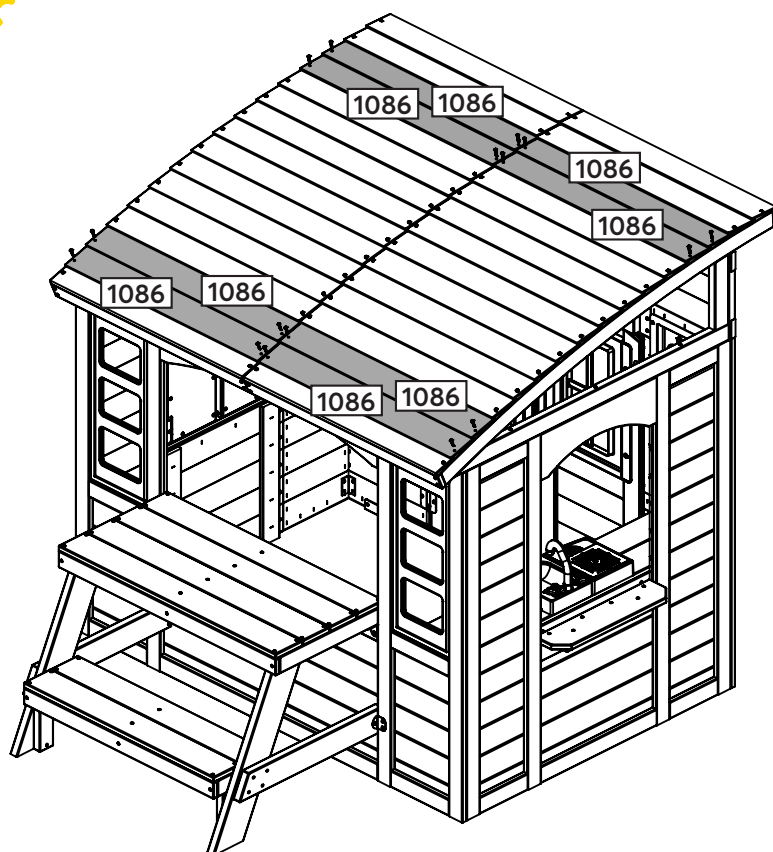

#### Holzteile

8 x 1086 9.5 x 88.9 x 723.9 mm (3/8 x 3-1/2 x 28-1/2 in)

#### Hardware

16 x S0 #8 x 22.2mm (#8 x 7/8 in)

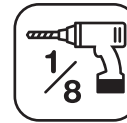

Vorbohrungen nicht zwingend erforderlich.  
Falls benötigt, bohren Sie mit einem 1/8  
Zoll-Bohrer vor.



Ansicht von unten

Hinweis: Struktur zur bes-  
seren Übersichtlichkeit  
entfernt

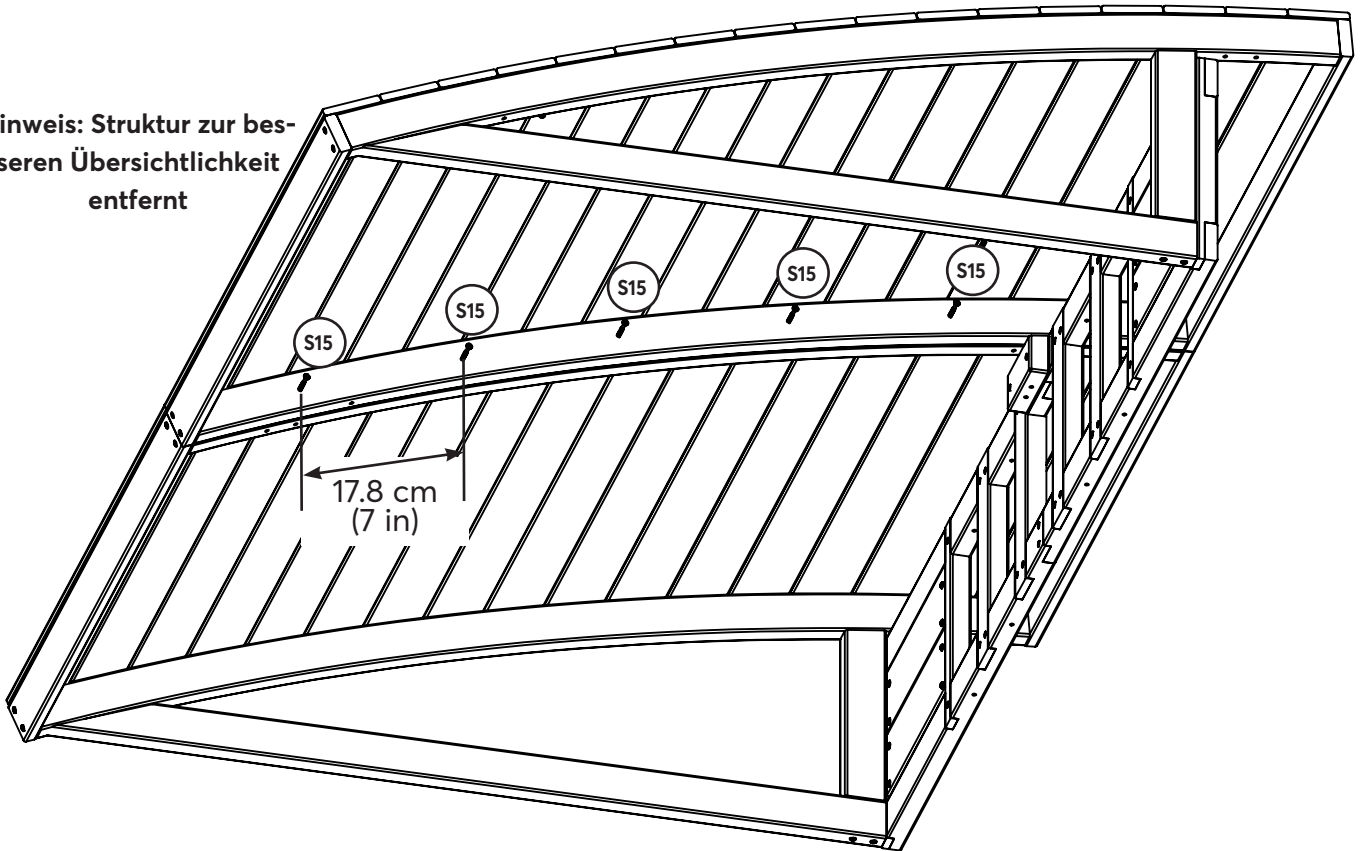

#### Hardware

5 x  #8 x 44.5mm (#8 x 1-3/4 in)

# Ansicht von unten

Hinweis: Struktur zur besseren Übersichtlichkeit entfernt

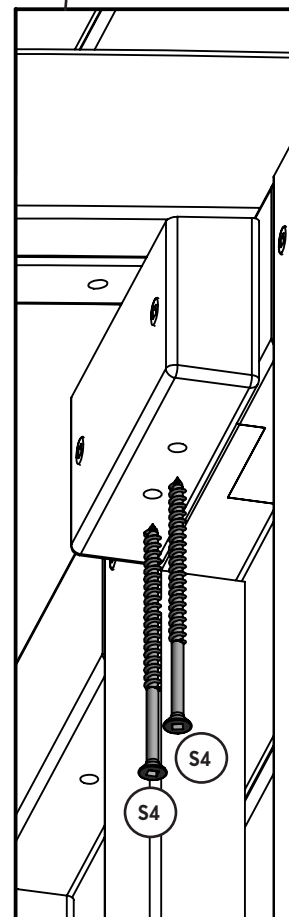
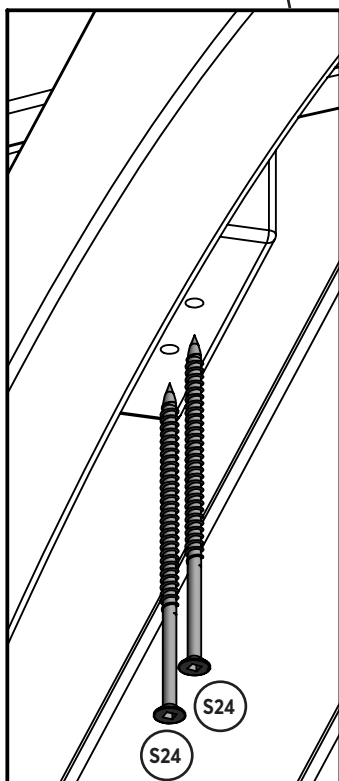
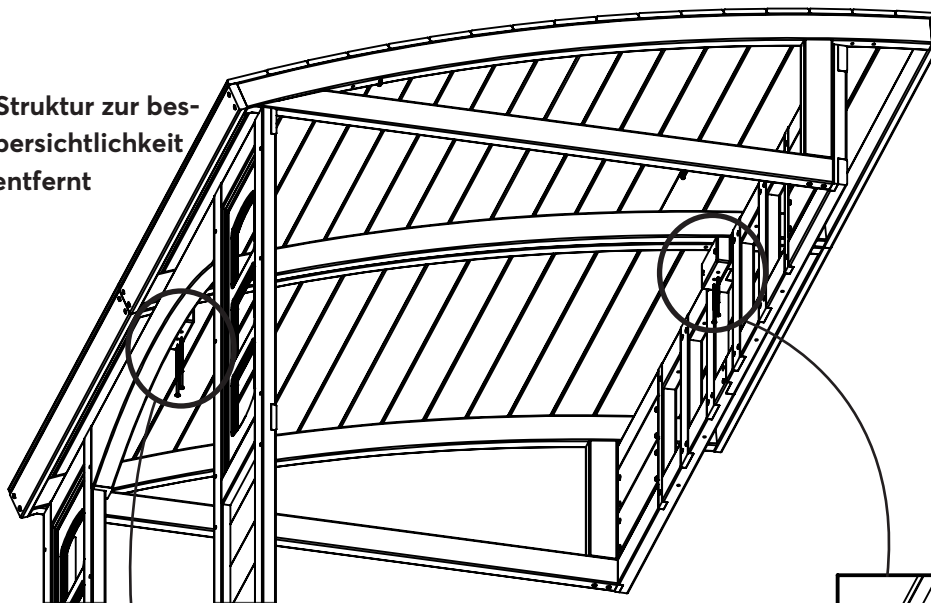

## Hardware

2 x  #10 x 101.6mm (#10 x 4 in)

2 x  #8 x 76.2mm (#8 x 3 in)



Ansicht von unten

Hinweis: Struktur zur besseren Übersichtlichkeit entfernt

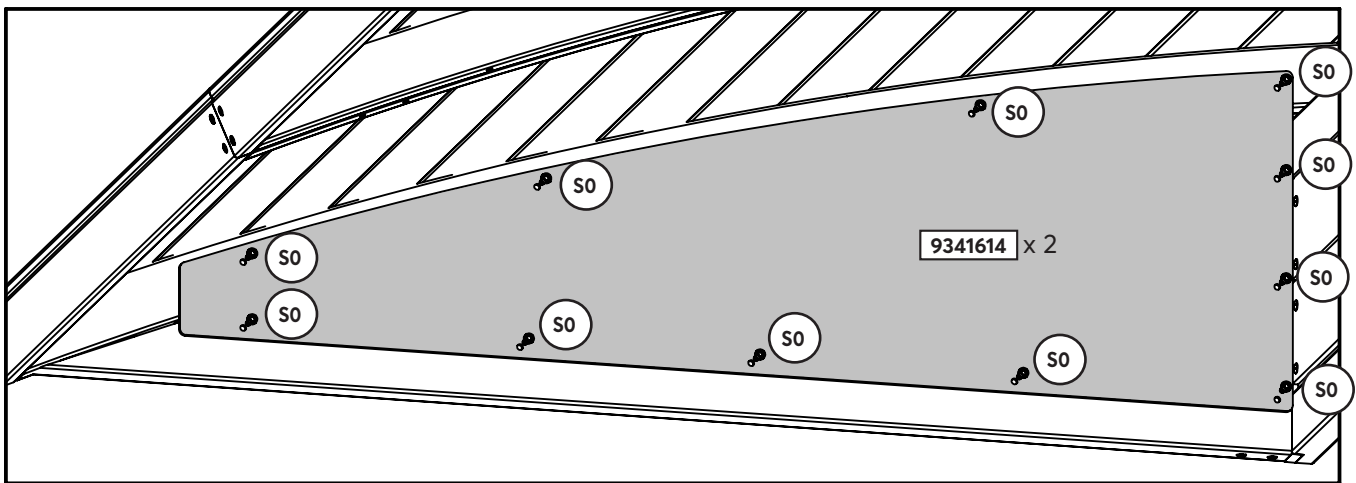
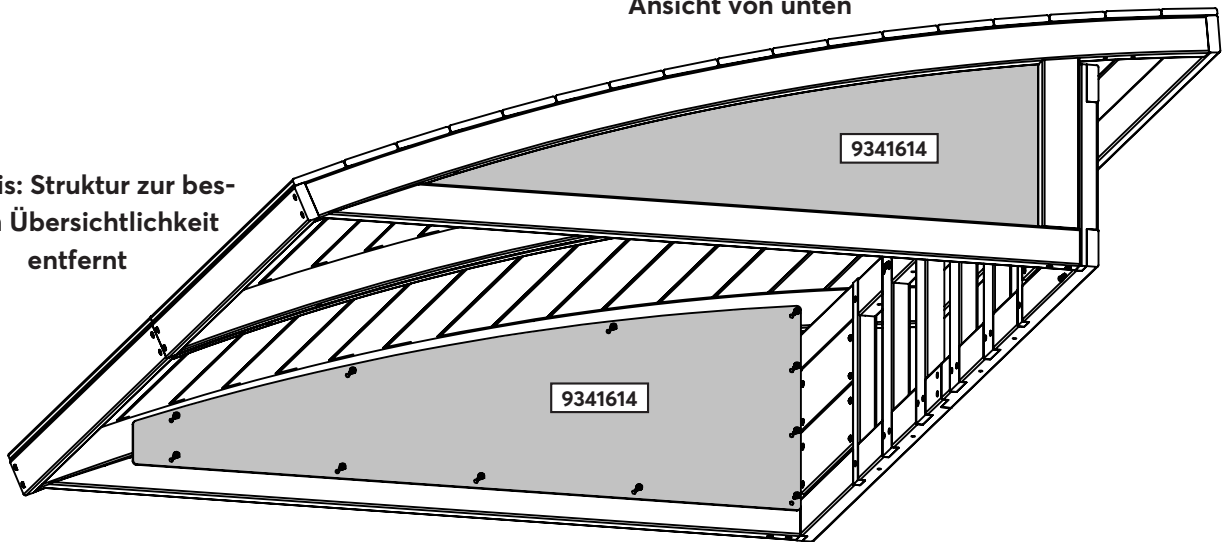

**Hardware**

22 x  #8 x 22.2mm (#8 x 7/8 in)

**Andere Teile**

2 x 

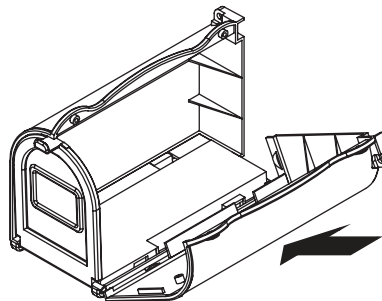
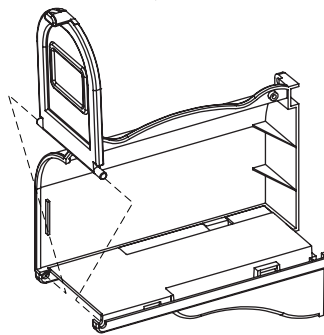
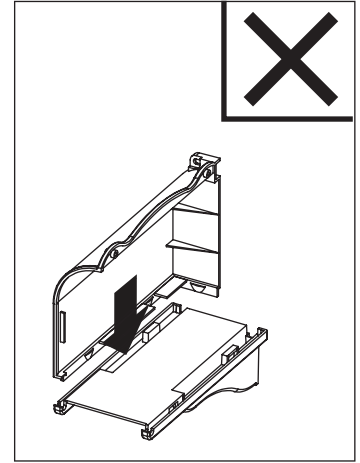
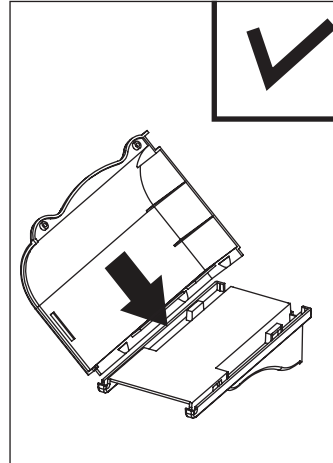
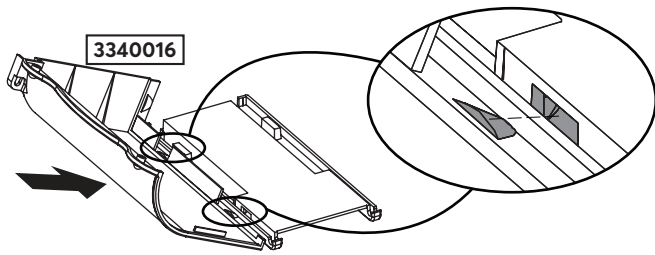

**Andere Teile**

1 x **3340016**

Wichtig: Handschraubendreher verwenden. Schrauben NICHT zu fest anziehen.

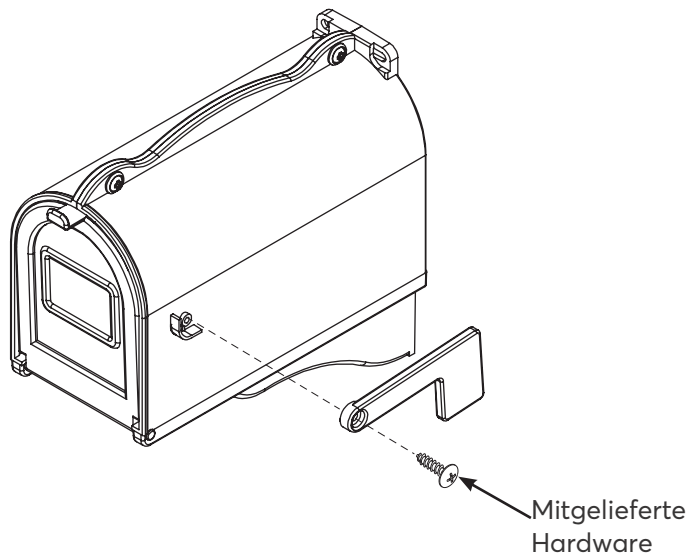
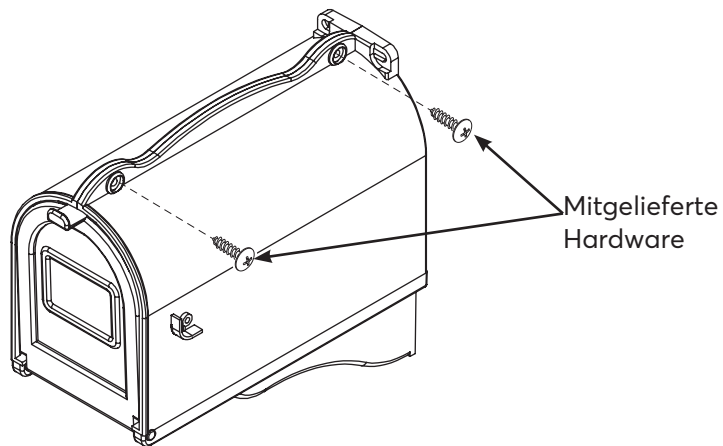

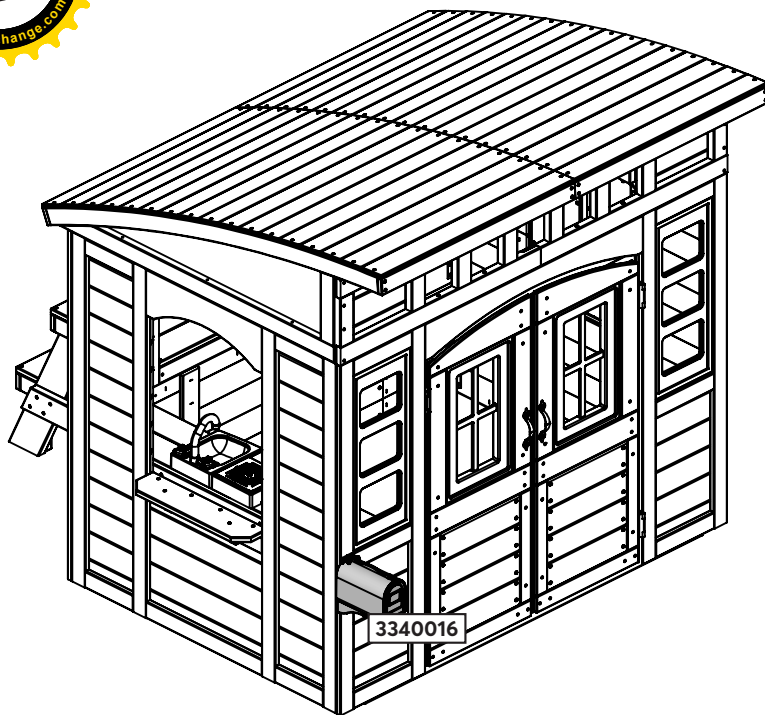

Ansicht von unten

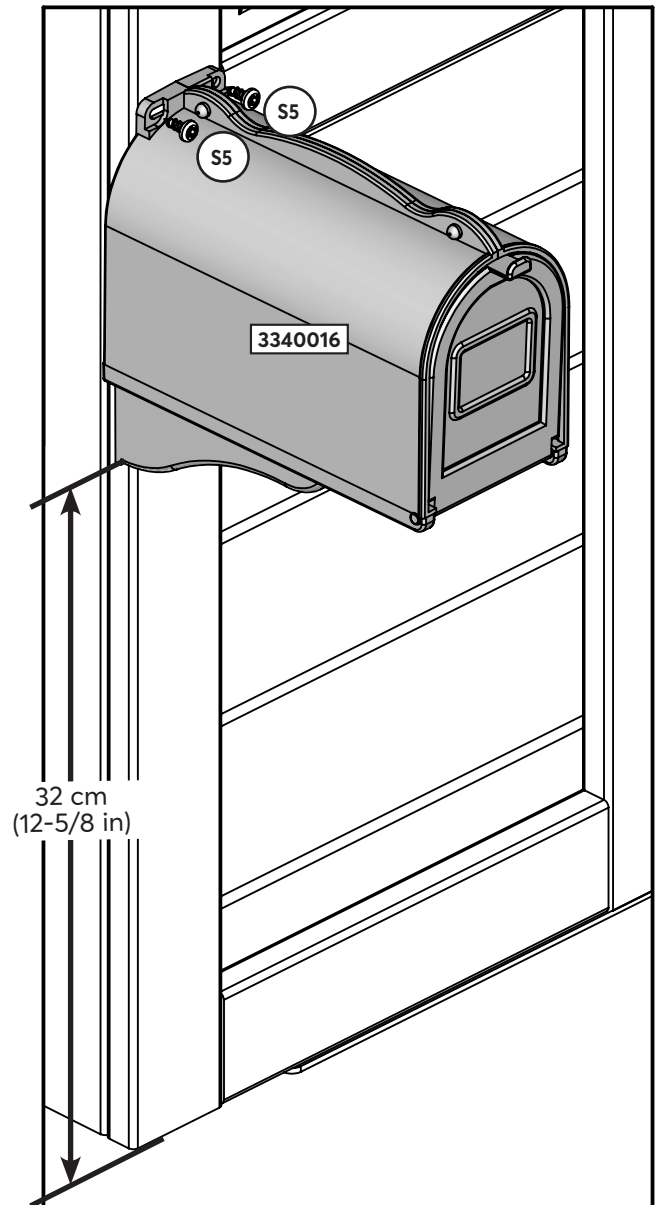
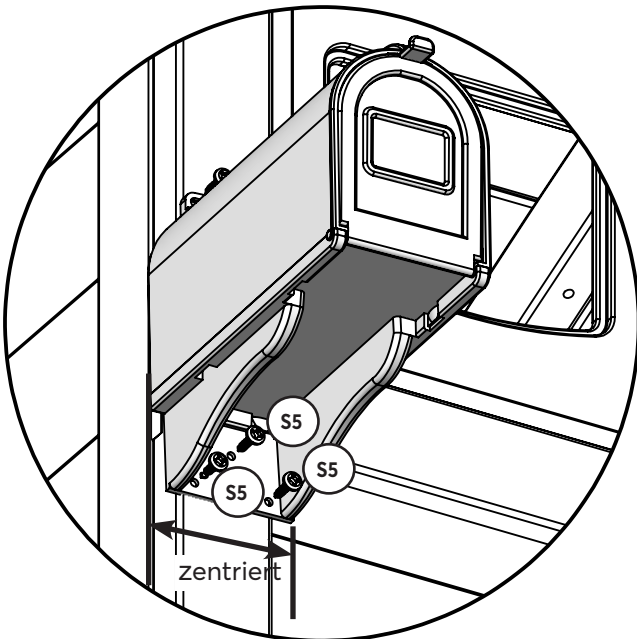

**Hardware**

5 x S5 #8 x 12.7mm(#8 x 1/2 in)



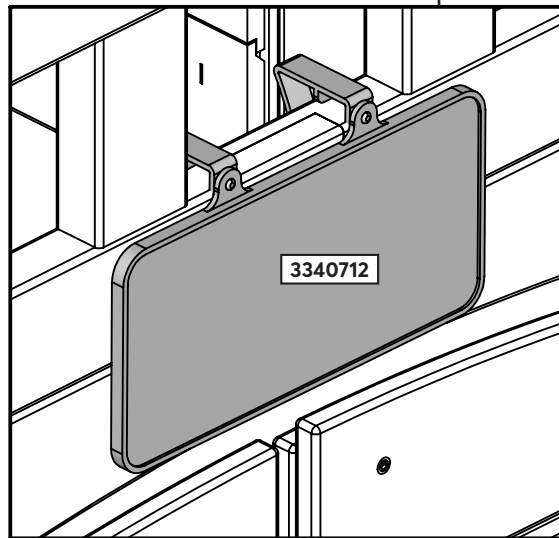
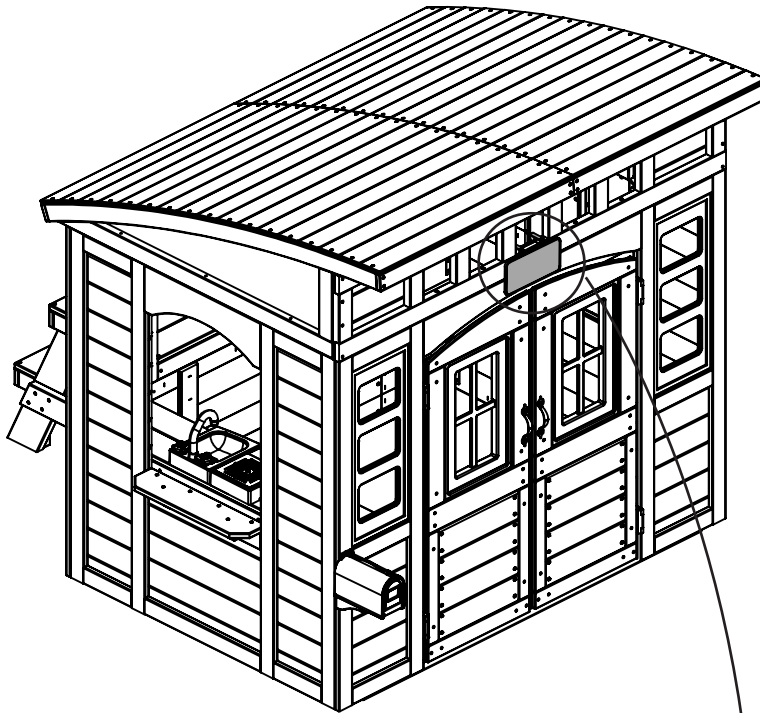

**Andere Teile**

1 x **3340712**

[illegible]

[illegible]